



INFORMÁTICA



Productos sujetos a canon digital: cualquier soporte de grabación (CD-R, DVD, memorias de todo tipo y discos duros), impresoras, multifunciones y escáneres (excluidas impresoras de etiquetas, 3D, tarjetas y rotuladoras).

CD

Q-CONNECT®

A



CÓD.	REF.	CAPACIDAD	VELOCIDAD MÁX.	OTRAS CARACT.	PRESENTACIÓN		
54737	KF00419	700MB-80MIN	52X	-	CAJA SLIM	-	10
54738	KF00420	700MB-80MIN	52X	-	TARRINA 25 UDS.	-	1
54739	KF00421	700MB-80MIN	52X	-	TARRINA 50 UDS.	-	1
72681	KF18020	700MB-80MIN	52X	IMPRIMIBLE	TARRINA 50 UDS.	-	1

CD-R

Ofrece fiabilidad, alta capacidad y rápido acceso a los archivos de los CD-ROM, además de la comodidad de grabar directamente de su PC. **La caja o tarrina.**

Verbatim
Technology you can trust

B

CÓD.	REF.	CAPACIDAD	OTRAS CARACTERÍSTICAS	VELOCIDAD	PRESENTACIÓN		
155618	43432	700MB-80MIN	CD-R	52X	TARRINA 25 UDS.	-	1
155619	43351	700MB-80MIN	CD-R	52X	TARRINA 50 UDS.	-	1
155620	43415	700MB-80MIN	CD-R	52X	CAJA SLIM 10 UDS.	-	1
155621	43148	700MB-80MIN	REGRABABLE	12X	PACK DE 10 UDS.	-	1
155622	43480	700MB-80MIN	REGRABABLE	12X	TARRINA 10 UDS.	-	1



CD-R / RW

Ofrece fiabilidad, alta capacidad y rápido acceso a los archivos de los CD-ROM, además de la comodidad de grabar directamente desde el dispositivo (datos, música...). Son resistentes al polvo y al agua, y pueden soportar importantes cambios de temperatura y humedad. Duración: 80 min. **La caja o tarrina.**

DVD

Q-CONNECT®

C

CÓD.	REF.	OTRAS CARACT.	PRESENTACIÓN		
54740	KF00255	-	TARRINA 25 UDS.	-	1
54741	KF15419	-	TARRINA 50 UDS.	-	1
72682	KF18021	IMPRIMIBLE	TARRINA 25 UDS.	-	1



DVD-R

Ofrece fiabilidad, alta capacidad y rápido acceso a los archivos de los DVD-R, además de la comodidad de grabar directamente desde el PC. Duración 4,7GB - 120 min. Velocidad 16X. **La tarrina.**

Verbatim
Technology you can trust

D

CÓD.	REF.	TIPO	CAPACIDAD	VELOCIDAD	PRESENTACIÓN		
155623	43522	DVD-R	4,7GB-120MIN	16X	TARRINA 25 UDS.	-	1
155624	43521	DVD-R	4,7GB-120MIN	16X	PACK DE 10 UDS.	-	1
155625	43500	DVD+R	4,7GB-120MIN	16X	TARRINA 25 UDS.	-	1
155626	43541	DVD+R	8,5GB-240MIN	8X	PACK DE 5 UDS.	-	1



DVD-R

Ofrecen alta fiabilidad. Cuentan con la tecnología HardCoat Scratch Guard que protege contra huellas dactilares y la acumulación de polvo, reduciendo así los errores de grabación y reproducción. Además, la tecnología AZO proporciona la máxima resistencia a los rayos UV garantizando una imagen y sonido de máxima calidad y una vida útil del archivo de más de 100 años. **La caja o tarrina.**



Q-CONNECT®

A



CÓD.	REF.		
31728	KF02206	-	1

SOBRE DE PAPEL PARA CD/DVD

Sobre especial para CD/DVD de formato cuadrado, ventana central circular, de plástico transparente. Con solapa engomada. **El pack de 50 sobres.**

Q-CONNECT®

B

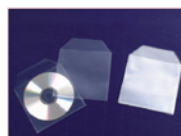

CÓD.	REF.		
31729	KF02207	-	1

SOBRE DE POLIPROPILENO PARA CD/DVD

Sobre especial para CD/DVD. Fabricado en polipropileno liso resistente de 120 micras. Con solapa. **El pack de 50 sobres.**

Q-CONNECT®

C



CÓD.	REF.		
31730	KF02208	-	1

SOBRE DE POLIPROPILENO PARA CD/DVD

Fundas archivables para CD/DVD. Transparente fabricada en polipropileno de 100 micras. Con taladros y solapa. Provista de un tejido especial en su interior para la perfecta conservación del disco. **El pack de 40 fundas.**

Q-CONNECT®

D



CÓD.	REF.		
48392	KF11066	-	1

SOPORTE PARA CD/DVD

Soporte adhesivo para CD/DVD. Muy útil para archivar información en soporte digital y conservarlo junto con la documentación en papel. El soporte adhesivo se fija fácilmente a papel, plástico, cartulina, etc. Diámetro: 30 mm.

La bolsa de 12 unidades (10+2 gratis).

Q-CONNECT®

E



CÓD.	REF.		
37681	KF03299	-	1

FUNDA PARA CD/DVD

Funda autoadhesiva especial para CD/DVD. Fabricada en polipropileno transparente. Solapa con velcro para su cierre de forma fija. Ideales para la conservación del disco. **El pack de 5 unidades.**

Q-CONNECT®

F



CÓD.	REF.	SOLAPA		
46169	KF27030	NO	-	1
46170	KF27032	SI	-	1

FUNDA PARA CD/DVD

Funda autoadhesivas especial para CD/DVD. Fabricada en polipropileno transparente. Ideal para la conservación del disco. **El pack de 10 unidades.**

Q-CONNECT®

G



CÓD.	REF.		
78092	KF22350	-	1

FUNDA AUTOADHESIVA PARA MEMORIAS USB

Funda autoadhesiva para dispositivos USB. Se puede pegar sobre cualquier superficie. Permite ordenarlas e identificarlas. Medidas: 52,5 x 90 mm. **El pack de 10 fundas.**



Q-CONNECT®

A



CÓD.	REF.		
31731	KF02209	-	1

CAJA DE CD/DVD

Con interior negro. Ideal para mantener sus CD/DVD ordenados y protegidos. Portada transparente personalizable. **El pack de 10 unidades.**

Q-CONNECT®

B



CÓD.	REF.		
31732	KF02210	-	1

CAJA DE CD/DVD SLIM

Con interior negro. Ideal para almacenar en espacios reducidos. Mantiene sus CD/DVD ordenados y protegidos. Portada transparente personalizable. **El pack de 25 unidades.**

Q-CONNECT®

C



CÓD.	REF.		
31733	KF02211	-	1

CAJA DE DVD

Con interior negro. Mantiene sus DVD ordenados y protegidos. **El pack de 5 unidades.**

Q-CONNECT®

D



CÓD.	REF.		
52073	KF10835	-	1

CAJA DE DVD

Caja de plástico transparente. Mantiene sus DVD ordenados y protegidos. **El pack de 5 unidades.**

MEMORIAS FLASH

Q-CONNECT®

E



CÓD.	REF.	CAPACIDAD		
54635	KF41511	4 GB	-	1
54636	KF41512	8 GB	-	1
54637	KF41513	16 GB	-	1
54638	KF76970	32 GB	-	1
57399	KF41514	64 GB	-	1

MEMORIA FLASH USB 2.0

Los pendrives USB Q-Connect ofrecen un excelente funcionamiento y un práctico formato. Velocidad de lectura hasta 15 MB/s. Velocidad de escritura hasta 5 MB/s. Color negro, con protector giratorio metálico. Orificio para colocar un cordón. Medidas: 55 x 18 x 8,9 mm. **El pendrive.**

Q-CONNECT®

F



CÓD.	REF.	CAPAC.	VELOCIDAD			
			ESCRITURA	LECTURA		
150860	KF11477	4 GB	2,5MB/s	10 MB/s	-	1
150861	KF11478	8 GB	2,5MB/s	10 MB/s	-	1
150862	KF11479	16 GB	3 MB/s	12 MB/s	-	1
150863	KF11480	32 GB	3,5MB/s	13 MB/s	-	1

MEMORIA FLASH PREMIUM USB 2.0

Memoria Flash USB de alto rendimiento y excelente funcionamiento. Diseño ligero, moderno y compacto. Máxima resistencia. Color plateado. Con anilla para colocar un cordón o para poder colgarlo. Compatible con Windows, Macintosh y Linux. Medidas: 39 x 12 x 4,6 mm. **El pendrive.**

Q-CONNECT®

G

CÓD.	REF.	CAPAC.	VELOCIDAD			
			LECTURA	ESCRITURA		
75564	KF16368	8 GB	34 MB/s	8-9 MB/s	-	1
75565	KF16369	16 GB	50 MB/s	10-15 MB/s	-	1
75566	KF16370	32 GB	70 MB/s	15-20 MB/s	-	1
75567	KF16371	64 GB	80 MB/s	20-25 MB/s	-	1
68114	KF16375	128 GB	175 MB/s	60 MB/s	-	1



MEMORIA FLASH USB 3.0

Memoria Flash USB con un excelente rendimiento y gran velocidad. Práctico formato retráctil: el conector USB se oculta en el cuerpo compacto, para quedar totalmente protegido sin necesidad de una tapa. Interfaz SuperSpeed 3.0, compatible con USB 2.0. Color plateado. Cuenta con un orificio para colocar un cordón. Medidas: 55 x 20 x 7 mm. **El pendrive.**

Q-CONNECT®

H



CÓD.	REF.	CAPAC.	VELOCIDAD			
			LECTURA	ESCRITURA		
150864	KF11501	16 GB	8 MB/s	35 MB/s	-	1
150865	KF11502	32 GB	12 MB/s	38 MB/s	-	1
150866	KF11503	64 GB	15 MB/s	38 MB/s	-	1

MEMORIA FLASH PREMIUM USB 3.0

Memoria Flash USB de alto rendimiento y excelente funcionamiento y velocidad. Diseño ligero, moderno y práctico. Máxima resistencia. Interfaz 3.0 compatible con USB 2.0. Color plateado. Con anilla para colocar un cordón o para poder colgarlo. Compatible con Windows, Macintosh y Linux. **El pendrive.**





A

CÓD.	REF.	CAPACIDAD	COLOR		
46102	E110619	16 GB	● ROJO	-	1
46103	E110640	32 GB	● AZUL	-	1
155273	E141125	64 GB	● VERDE	-	1
156214	E144928	128 GB	● NARANJA	-	1



MEMORIA FLASH USB 2.0 C410

Los pendrives USB C410 le ofrecerán tanto un formato práctico como un funcionamiento magnífico. Velocidad de lectura hasta 15 MB/s. Velocidad de escritura hasta 8 MB/s. Medidas: 57 x 19 x 9 mm. **El pendrive.**



B

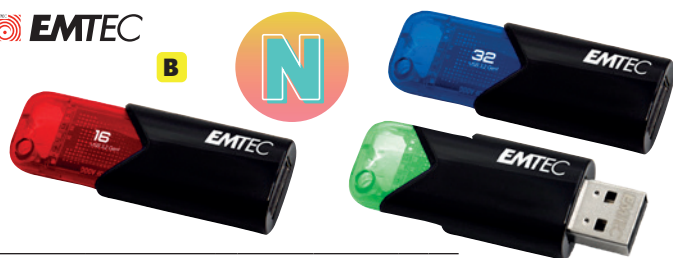

CÓD.	REF.	COLOR	CAPACIDAD		
166608	EMTEC E173096	● ROJO	16 GB	-	1
166609	EMTEC E173126	● AZUL	32 GB	-	1
166610	EMTEC E173157	● VERDE	64 GB	-	1

USB 3.2 CLICK EASY

Transferencia de datos rápida con escritura de 10 Mbps. Compatible con USB 2.0 / USB 3.1 gen1 / 3.2 gen2. Compatible con ordenador portátil con Windows 10, 8, 7 Vista, XP, Mac X, Linux 2.6x. Medidas: 21 x 57 x 12 mm. **El pendrive.**



C



CÓD.	REF.	CAPACIDAD		
166611	EMTEC E173577	32 GB	-	1
166612	EMTEC 173607	64 GB	-	1

USB 3.2 DUAL TO TYPE-C-USB

Interfaz del dispositivo: USB Type-A / USB Type-C, Versión USB: 3.2. Gen 1 (3.1 Gen 1), Velocidad de lectura: 180 MB/s, Velocidad de escritura: 15 MB/s. Factor de forma: Giratorio. Acero inoxidable. **El pendrive.**



D



	CÓD.	REF.	MODELO		
1	154052	E144454	JERRY	-	1
2	154057	E144270	PINGÜINO	-	1
3	154053	E144485	SCOOBY DOO	-	1
4	154054	E144423	TOM	-	1
5	160161	E172747	WONDER WOMAN	-	1

MEMORIA FLASH USB 2.0 16 GB

Memoria de 16 GB, 2.0. Conector USB tipo A, 15 MB/s. Velocidad de escritura: 5 MB/s. Con tapa. Medidas aproximadas: 41 x 23 x 51 mm. **El pendrive.**

TECHONETECH

E

	CÓD.	REF.	MODELO	CAPACIDAD		
1	155394	TEC4004-16	CAMPER VAN VAN	16 GB	-	1
2	155392	TEC4003-16	MUSIC DREAM	16 GB	-	1
3	155397	TEC4005-32	BIKE	32 GB	-	1
4	155395	TEC4004-32	CAMPER VAN VAN	32 GB	-	1
5	155389	TEC4001-32	CANDY POP	32 GB	-	1
6	161830	TEC4501-32	EMOJI	32 GB	-	1
7	161831	TEC4502-32	EMOJI HEART EYES	32 GB	-	1
8	155393	TEC4003-32	MUSIC DREAM	32 GB	-	1
9	161823	TEC3001-32	PROFESSIONAL TECH WHITE	32 GB	-	1
10	161827	TEC4012-32	UNICORNIO DREAM	32 GB	-	1



MEMORIA FLASH USB 2.0

Memoria USB flash drive 2.0. Varios modelos distintos. 15 MB/s. Velocidad de escritura: 5 MB/s. Medidas aproximadas: 45 x 27 x 51 mm. **El pendrive.**

TECHONETECH



	CÓD.	REF.	MODELO		
1	161853	TEC5129-32	CÁMARA DE FOTOS	-	1
2	161838	TEC5043-32	CÁMARA DE FOTOS DX	-	1
3	161862	TEC5147-32	CAMPER VAN	-	1
4	161859	TEC5140-32	GUIARRA RED ONE	-	1
5	161839	TEC5046-32	PALA PÁDEL	-	1
6	161854	TEC5131-32	ROSA	-	1
7	161863	TEC5148-32	UNICORNIO	-	1

MEMORIA FLASH USB 2.0

Memoria USB flash drive 2.0 de 32 GB. Varios modelos distintos. 15 MB/s. Velocidad de escritura: 5 MB/s. Medidas aproximadas: 45 x 27 x 51 mm. **El pendrive.**

TECHONETECH



B



	CÓD.	REF.	CAPACIDAD		
	166629	TEC3100-16	16 GB	-	1
	166630	TEC3100-32	32 GB	-	1

MEMORIA ECOTECH USB 2.0

Memoria USB profesional. Biodegradable. Fabricado con paja del trigo, excepto partes electrónicas. Interface USB 2.0. Compatible con versiones anteriores de USB. Garantía: 3 años. Medidas del producto 17 x 60 x 10 mm. Peso 8 gramos. **El pendrive.**

TECHONETECH



C



	CÓD.	REF.		
	166631	TEC3101-32	-	1

PENDRIVE ECOTECH 32 GB USB 3.2 MEMORIA USB

Memoria USB profesional. Biodegradable. Fabricado con paja del trigo, excepto partes electrónicas. Interface USB 2.0. Compatible con versiones anteriores de USB. Velocidad mínima de escritura 18Mb/s. Velocidad mínima de lectura garantizada: 75 Mb/s. Garantía: 3 años. Medidas del producto 17 x 60 x 10 mm. Peso 8 gramos. **El pendrive.**



D



	CÓD.	REF.		
	160394	DT70/32GB	-	1

MEMORIA FLASH USB-C 3.2

Unidad Flash USB-C DataTraveler 70 de Kingston es una pequeña y ligera unidad Flash USB-C que alcanza velocidades de USB 3.2 Gen 1. Ha sido diseñada para dispositivos compatibles con USB-C, como notebooks, portátiles, tabletas y teléfonos inteligentes. Con capacidades de 32 GB, DataTraveler70 le permitirá ampliar el almacenamiento para el uso cotidiano. Color: negro. **El pendrive.**

Q-CONNECT

E



CÓD.	REF.	CAPAC.	CLASE	VELOCIDAD			
				LECTURA	ESCRITURA		
72648	KF16011	8 GB	4	4 MB/S - 32 MB/S	-	1	
72649	KF16012	16 GB	6	6 MB/S - 48 MB/S	-	1	
72650	KF16013	32 GB	6	6 MB/S - 48 MB/S	-	1	
68118	KF16128	64 GB	10	60 MB/S - 10 MB/S	-	1	

MEMORIA FLASH USB 2.0 MICRO SDHC

Tarjeta de memoria SD con adaptador micro para SD incluido. Perfecta para ampliar la capacidad de los dispositivos móviles y tabletas. Medidas: 32 x 24 x 2 mm. **La memoria.**

EMTEC

F



	CÓD.	REF.		
	166613	EMTEC E142269	-	1

MICRO SDHC 32GB UHS1 + ADAPTADOR

Tarjeta de memoria micro SD. Compatible con todos los dispositivos estándares micro SDHC y micro SDXC, Clase 10. Capacidad 32 GB. Adaptador incluido. **La memoria.**





A

CÓD.	REF.	CAPACIDAD		
155138	SA400S37/240G	240 GB	-	1
155139	SA400S37/480G	480 GB	-	1

DISCO DURO SSD

Esta unidad SSD es 10 veces más rápida que los discos duros tradicionales y provee un mejor rendimiento, velocidad de respuesta ultrarrápida en el procesamiento multitareas y una aceleración general del sistema. Además son más fiables y duraderas que las unidades de disco duro, y están disponibles en varias capacidades. Velocidad de lectura hasta 500 MB/s y escritura 350 MB/s y 450 MB/s. **El disco duro.**



DISCOS DUROS EXTERNOS

Q-CONNECT®

B



CÓD.	REF.	CAPACIDAD		
79359	KF18083	1 TB	-	1

DISCO DURO PORTÁTIL 3.0

Disco duro portátil con un diseño moderno y compacto, indicado para almacenar datos de una forma sencilla y segura. Transferencia de archivos mediante USB 3.0. Compatible con Windows, Mac y Linux. Velocidad de transferencia de datos: hasta 5 gb/s. Capacidad 1 TB, para capacidad de hasta 450 000 fotos, 250 000 canciones, 2 000 películas. Color blanco. Medidas: 122 x 76 x 13 mm. Peso: 200 g. **El disco duro.**

Q-CONNECT®

C



CÓD.	REF.	CAPACIDAD		
162231	KF18084	2 TB	-	1

DISCO DURO PORTÁTIL 3.0

Disco duro portátil de diseño moderno y compacto, indicado para almacenar datos de una forma sencilla y segura. Transferencia de archivos mediante USB 3.0. Compatible con Windows, Mac y Linux. Velocidad de transferencia de datos: hasta 5 gb/s. Capacidad 2 TB puede contener mas de 900 000 fotos, 500 000 canciones, 4 000 películas. Color gris plata. Medidas: 160 x 112 x 40 mm. Peso: 240 g. **El disco duro.**

TELEVISORES



D



CÓD.	REF.		
166603	LE3264T2	-	1

TELEVISOR LED 32" HD

Televisor con pantalla 32". Resolución HD. Resolución de la pantalla: 1366 x 768 pixeles. Tecnología de visualización: LED. Forma de la pantalla: Plana. Relación de aspecto nativa: 16:9. Brillo de pantalla: 180 cd / m². Tiempo de respuesta: 8,5 ms. Razón de contraste (típica): 3000:1. Ángulo de visión, vertical: 176°. Número de altavoces: 2. Potencia estimada RMS: 2 x 8 W. Puertos HDMI: 2. USB 2.0: 1. **El televisor.**



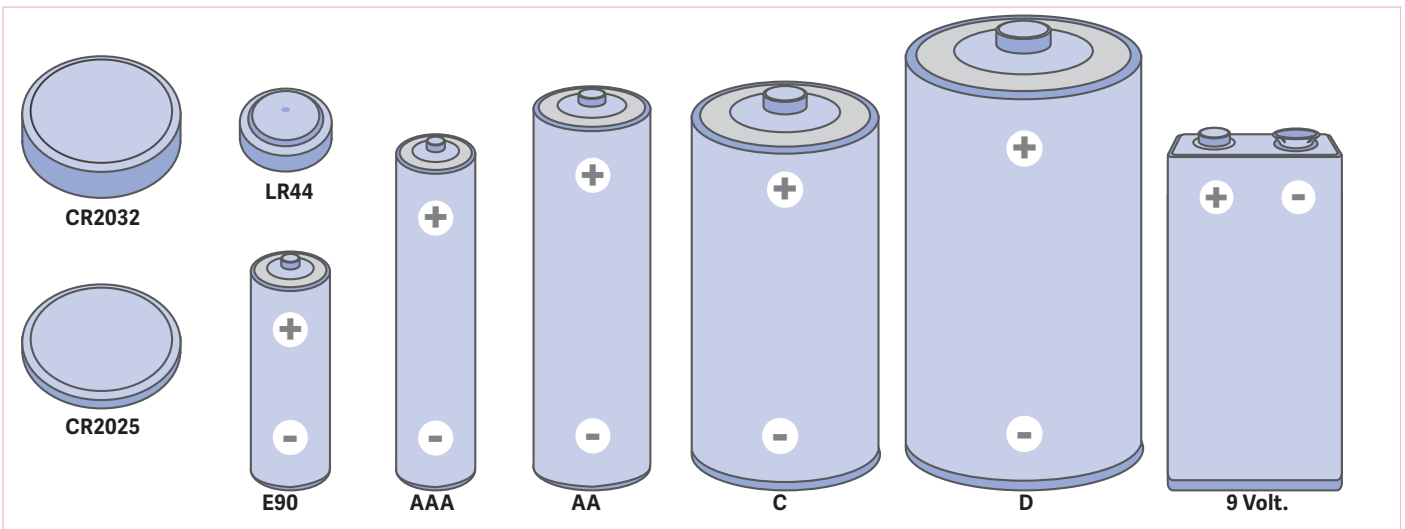

PILAS

Q-CONNECT®

A

AA



AAA



AA



CÓD.	REF.	TIPO	VOLT.	BLÍSTER		
33648	KF00488	AAA	1,5V	4 UDS.	-	1
68117	KF10849	AAA	1,5V	20 UDS.	-	1
33649	KF00489	AA	1,5V	4 UDS.	-	1
68115	KF00644	AA	1,5V	12 UDS.	-	1
68116	KF10848	AA	1,5V	20 UDS.	-	1
33650	KF00490	C	1,5V	2 UDS.	-	1
33651	KF00491	D	1,5V	2 UDS.	-	1
33652	KF00492	9 VOLT	9V	1 UD.	-	1
162779	KF14558	6LR23	12V	1 UD.	-	1



AAA

AA

C

D

9 Volt.

PILA ALCALINA

Pilas alcalinas de larga duración. **El blíster.**

maxell

CE

B

CÓD.	REF.	TIPO	BLÍSTER		
151126	LR03-B4 MXL	AAA	4 UDS.	-	1
151127	LR06-B4 MXL	AA	4 UDS.	-	1
151128	LR09-B1 MXL	9 VOLT	1 UD.	-	1
151129	LR20-B2 MXL	D	2 UDS.	-	1
159310	LR14-B2 GD MXL	C	2 UDS.	-	1



PILA ALCALINA

Pila alcalina. **El blíster.**

DURACELL

C

CÓD.	REF.	TIPO	VOLT.	BLISTER		
49963	942796	AAA	1,5V	4 UDS.	-	1
49962	940279	AA	1,5V	4 UDS.	-	1
21670	940280	C	1,5V	2 UDS.	-	1
21669	940281	D	1,5V	2 UDS.	-	1
21671	942799	9 VOLT	9V	1 UDS.	-	1

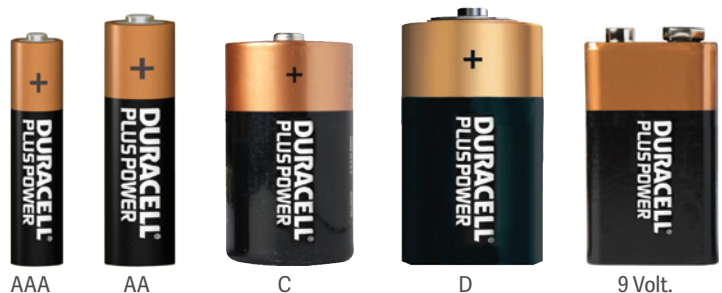

AAA

AA

C

D

9 Volt.

PILA ALCALINA PLUS POWER

No recargable. Muy fiable, con un alto nivel de energía, se puede almacenar durante mucho tiempo y ofrece un buen rendimiento a bajas temperaturas. Proporciona un 40% más de energía que las Duracell Simply. Para múltiples aplicaciones. **El blíster.**





A



AAA

AA

CÓD.	REF.	TIPO		
166025	AAA-2003	R03	-	1
166026	AA-2006	R06	-	1

PILA SALINA SUPERLIFE

Pila salina. Fiable y económica. La gama de zinc-carbono Varta Superlife combina una excelente calidad con el ahorro. Ideal para los aparatos de bajo consumo, como relojes de pared, despertadores y mandos a distancia.

El blister de 4 pilas.



B



AAA

AA

CÓD.	REF.		
166027	AAA-4903	-	1
166028	AA-4906	-	1

PILA ALCALINA LONGLIFE POWER

Pila alcalina. Ideal para dispositivos que necesitan mucha energía como linternas LED, juguetes, reproductores de música, ratones inalámbricos, etc.

El blister de 4 pilas.



C



AAA

AA

CÓD.	REF.	TIPO		
162775	KF15165	AA	-	1
162774	KF15164	AAA	-	1

PILA RECARGABLE ESTÁNDAR

Pila alcalina recargable de gran capacidad. 1,2V. Puede ser recargada cientos de veces. Indicadas para cámaras, ratones para pc, controles remotos, juguetes electrónicos, etc.

El blister de 2 pilas.



D



AAA

AA

CÓD.	REF.	TIPO		
59565	940263	AAA	-	1
59564	950386	AA	-	1

PILA RECARGABLE ESTÁNDAR

Mantiene la carga durante 6 meses. Dura 45 horas en un ratón de PC.

Puede ser recargada cientos de veces. **El blister de 4 pilas.**



E



AAA

AA

CÓD.	REF.	TIPO	VOLT.	AMPERIOS DE CARGA		
59563	950385	AAA	1,5V	900Mah	-	1
59561	950384	AA	1,5V	2500Mah	-	1

PILA RECARGABLE STAYCHARGED

No sólo podrá recargarlas cientos de veces, sino que además éstas pilas permanecerán cargadas por más tiempo ahorrando así ciclos de carga. Estas baterías de alta capacidad son ideales para uso en dispositivos de gran consumo así como cámaras digitales.

El blister de 4 pilas.



F



CÓD.	REF.	MODELO		
74410	MN21	MANDOS	-	1

PILA ALCALINA MANDOS

Pila especial para alarmas de coche y dispositivos de seguridad. 12 voltios de química alcalina. Dura más tiempo.

El blister de 2 pilas.



G



CÓD.	REF.	MODELO		
39182	950383	LR44	-	1
156579	990353	CR2032	-	1
156580	990352	CR2025	-	1

PILA ALCALINA TIPO BOTÓN

Pilas alcalinas tipo botón, de larga duración.

El blister de 2 pilas.



H



CÓD.	REF.		
162778	KF14556	-	1

PILA ALCALINA TIPO BOTÓN LR54

Pila alcalina de última tecnología para un excelente rendimiento. 72 Mah. 1,5V. Libre de cadmio y mercurio.

El blister de 10 pilas.



I



CÓD.	REF.	MODELO	AMPERIOS		
162777	KF14559	CR2025	150 Mah	-	1
162776	KF15036	CR2032	220 Mah	-	1

PILA DE LITIO TIPO BOTÓN

Pila de última tecnología alcalina para un excelente rendimiento. 3V. Libre de cadmio y mercurio.

El blister de 4 pilas.

EPSON
EXCEED YOUR VISION



A

CÓD.	REF.		
163386	V11H978040	-	1

VIDEOPROYECTOR EB-FH52

Pantalla escalable hasta 300 pulgadas con Full HD 1080p de gran tamaño que se puede proyectar prácticamente desde cualquier parte. 4000 lúmenes full HD 1080p. Frecuencia de actualización de 240 Hz. Posee un estilo elegante y es ideal para oficinas o cualquier entorno de trabajo. Pantalla Full HD con una emisión de lúmenes elevada para visualizar contenido de forma eficaz, nítida y clara. Medidas: 380 x 165 x 380 mm. Peso: 3,1 kg. **El videoprojector.**



EPSON
EXCEED YOUR VISION



B

CÓD.	REF.		
163387	V11H981040	-	1

VIDEOPROYECTOR EB-E20

Ideal para empresas, 3400 lúmenes. Resolución XGA. Tecnología 3LCD. Pantalla escalable de hasta 350 pulgadas. Especialmente versátil al poder instalarse prácticamente en cualquier lugar. La larga vida útil de la lámpara y su durabilidad ofrece un mantenimiento mínimo. Relación de contraste de 15 000:1 con una alta relación de contraste de 16 000:1 para ofrecer un rendimiento visual excepcional, incluso en salas bien iluminadas. Medidas: 282 x 309 x 87 mm. Peso: 2,7 kg. **El videoprojector.**



EPSON
EXCEED YOUR VISION



C

CÓD.	REF.		
163388	V11H982040	-	1

VIDEOPROYECTOR EB-X49

Versatilidad y excelente luminosidad y nitidez, además de un elevado rendimiento con bajo mantenimiento. Relación de contraste de 16 000:1 para ofrecer un rendimiento visual excepcional, incluso en salas bien iluminadas. 3600 lúmenes. Resolución XGA, tecnología 3LCD. Pantalla de hasta 300 pulgadas. La larga vida útil de la lámpara y la fiable durabilidad ofrecen un mantenimiento mínimo. Medidas: 294,6 x 86,3 x 259 mm. Peso: 2,7 kg. **El videoprojector.**



EPSON
EXCEED YOUR VISION



D

CÓD.	REF.		
163393	V11H976040	-	1

VIDEOPROYECTOR EB-X51

Proyector duradero, flexible y de alta calidad para el hogar y la oficina con resolución XGA. Relación de contraste de 16 000:1. Tecnología 3LCD. Perfecto para disfrutarlo en familia y que permite ver las mejores series y realizar nítidas presentaciones. Genera una pantalla luminosa y nítida con 3800 lúmenes. Además, resulta muy fácil de transportar y configurar. Lámpara de larga duración que garantiza una buena relación calidad-precio. Medidas: 302 x 82 x 237 mm. Peso: 2,5 kg. **El videoprojector.**



EPSON
EXCEED YOUR VISION



E

CÓD.	REF.		
163394	V11H980040	-	1

VIDEOPROYECTOR EH-TW750

Proyector Full HD de 3400 lúmenes con Miracast incorporado. Tecnología 3LCD. Relación de contraste 16 000:1. Es fácil de mover y rápido de instalar. Además, ofrece una excelente relación calidad-precio, con múltiples funciones y una bombilla de larga duración que proporciona 18 años de entretenimiento. Medidas: 302 x 92 x 252 mm. Peso: 2,8 kg. **El videoprojector.**



Di adiós a los cartuchos

Hemos revolucionado la impresión doméstica para siempre

Incluye
tinta para imprimir
3600
páginas en blanco
y negro*

Incluye
tinta para imprimir
6500
páginas en color*

*Relájate
Usain Bolt*



EcoTank ET-2820



Las impresoras Epson EcoTank ofrecen alta calidad y una impresión sencilla a un coste extraordinariamente bajo. Son la solución perfecta para pequeñas empresas, oficinas domésticas y hogares dinámicos. Incluyen depósitos de tinta recargables de gran capacidad que permiten imprimir miles de páginas sin necesidad de reemplazar cartuchos.

Proveedor n.º 1 en todo el mundo de impresoras con depósitos de tinta*



*www.epson.es/ecotank

EPSON[®]
EXCEED YOUR VISION

EPSON
EXCEED YOUR VISION

A

ECOTANK ET-1810

CÓD.	163379
REF.	C11CJ71401
IMPRESORA	SI
MÁXIMA IMPRESIÓN NEGRO	10
MÁXIMA IMPRESIÓN COLOR	5
TECNOLOGÍA IMPRESIÓN	TINTA

CONECTIVIDAD	USB / WIFI DIRECT
BANDEJA DE ENTRADA	100 HOJAS
FAX	NO
DIMENSIONES	375 x 169 x 347 mm
PESO	2,9 kg
CONSUMIBLES ASOCIADOS	104 ECOTANK



EQUIPOS MULTIFUNCIÓN INKJET



B



DESKJET 3750

CÓD.	160361
REF.	T8X12B
MULTIFUNCIÓN	SÍ
MÁXIMA IMPRESIÓN NEGRO	8
MÁXIMA IMPRESIÓN COLOR	5,5
TECNOLOGÍA IMPRESIÓN	INYECCIÓN DE TINTA TÉRMICA HP
CONECTIVIDAD	1 HI-SPEED USB 2.0
BANDEJA DE ENTRADA	60 HOJAS
FAX	NO
DIMENSIONES	"MÍNIMO: 403 x 177 x 141 mm"
PESO	2,33 kg
CONSUMIBLES ASOCIADOS	N9K05AE/N9K06AE/N9K07AE/N9K08AE



C



DESKJET 2720E

CÓD.	162868
REF.	26K67B
MULTIFUNCIÓN	SÍ
MÁXIMA IMPRESIÓN NEGRO	7,5
MÁXIMA IMPRESIÓN COLOR	5,5
TECNOLOGÍA IMPRESIÓN	TINTA
CONECTIVIDAD	1 WI-FI 802.11A/B/G/N CON BLUETOOTH® 4.2; 1 USB 2.0 DE ALTA VELOCIDAD
BANDEJA DE ENTRADA	60 HOJAS
FAX	SÍ, FAX MÓVIL (SOLO PARA ENVIAR)
DIMENSIONES	"MÍNIMO: 425 x 304 x 154 mm"
PESO	3,42 kg
CONSUMIBLES ASOCIADOS	3YM60AE/3YM61AE/3YM62AE/3YM63AE



D



ENVY PHOTO 6020E

CÓD.	163706
REF.	223N4B
MULTIFUNCIÓN	SÍ
MÁXIMA IMPRESIÓN NEGRO	10
MÁXIMA IMPRESIÓN COLOR	7
TECNOLOGÍA IMPRESIÓN	TINTA
CONECTIVIDAD	1 USB 2.0 DE ALTA VELOCIDAD; 1 WI-FI 802.11AC (BANDA DUAL) CON BLUETOOTH® 4.2
BANDEJA DE ENTRADA	100 HOJAS
FAX	SÍ, FAX MÓVIL (SOLO PARA ENVIAR)
DIMENSIONES	"MÍNIMAS: 432,5 x 361,1 x 132,1 mm"
PESO	5,22 kg
CONSUMIBLES ASOCIADOS	3YM61AE/3YM62AE/3YM60AE/3YM63AE



E



INSPIRE 7920E

CÓD.	163850
REF.	242Q0B
MULTIFUNCIÓN	SÍ
MÁXIMA IMPRESIÓN NEGRO	15
MÁXIMA IMPRESIÓN COLOR	10
TECNOLOGÍA IMPRESIÓN	TINTA
CONECTIVIDAD	1 CLIENTE USB 2.0; 1 WI-FI 802.11A/B/G/N/AC, WI-FI DE BANDA DUAL 2,4/5 GHZ, BLE (SOLO CONFIGURACIÓN)
BANDEJA DE ENTRADA	125 HOJAS
FAX	NO
DIMENSIONES	460 x 383 x 233 mm
PESO	8,12 kg
CONSUMIBLES ASOCIADOS	T6N02A/T6N01A/T6N04A/T6N03A



F



INSPIRE 7220E

CÓD.	163855
REF.	242P6B
MULTIFUNCIÓN	SÍ
MÁXIMA IMPRESIÓN NEGRO	15
MÁXIMA IMPRESIÓN COLOR	10
TECNOLOGÍA IMPRESIÓN	TINTA

CONECTIVIDAD	1 CLIENTE USB 2.0; 1 WI-FI 802.11A/B/G/N/AC, WI-FI DE BANDA DUAL 2,4/5 GHZ, BLE (SOLO CONFIGURACIÓN)
BANDEJA DE ENTRADA	125 HOJAS
FAX	NO
DIMENSIONES	"MÍNIMAS: 460 x 383 x 191 mm"
PESO	6,91 kg
CONSUMIBLES ASOCIADOS	T6N02A/T6N01A/T6N04A/T6N03A





APUESTA POR UNA IMPRESIÓN SOSTENIBLE

Los cartuchos de Tinta y Tóner Original HP están diseñados pensando en el planeta.
El 100% de los cartuchos de Tóner Original HP y el 82% de los cartuchos
de Tinta Original HP contienen material reciclado.¹

875M

Desde 1991, los clientes de HP han reciclado más de 875 millones de cartuchos de Tinta y Tóner HP a través del programa HP Planet Partners.²

116T

Desde el año 2000, más de 116 toneladas de plástico reciclado se han usado para fabricar nuevos cartuchos de tinta y tóner.²

4.7 MM

HP ha evitado que más de 4.700 millones de botellas de plástico vayan a parar a los vertederos y a los océanos, reciclándolas en nuevos cartuchos HP.²

Más información en hp.es/reciclaje



1. El 82 % de los Cartuchos de Tinta Original HP contiene entre un 45 % y un 70 % de plástico reciclado. El 100 % de los Cartuchos de Tóner Original HP incluye entre un 5 % y un 45 % de contenido reciclado posconsumo o posindustria. No incluye botellas de tóner, botellas de tinta y otros productos no indicados. Consulta www.hp.com/go/recycledcontent para ver la lista.

2. Visita hp.com/sustainableimpact

brother
at your side



DCPJ1050DW

CÓD.	163402
REF.	DCPJ1050DW
MULTIFUNCIÓN	SI
MÁXIMA IMPRESIÓN NEGRO	17
MÁXIMA IMPRESIÓN COLOR	9,5
TECNOLOGÍA IMPRESIÓN	TINTA
CONECTIVIDAD	WIFI USB
BANDEJA DE ENTRADA	150 HOJAS
FAX	NO
DIMENSIONES	151 x 400 x 343 mm
PESO	6,9 kg
CONSUMIBLES ASOCIADOS	LC421

brother
at your side



DCPJ1200W

CÓD.	163403
REF.	DCPJ1200W
MULTIFUNCIÓN	SI
MÁXIMA IMPRESIÓN NEGRO	8
MÁXIMA IMPRESIÓN COLOR	3
TECNOLOGÍA IMPRESIÓN	TINTA
CONECTIVIDAD	WIFI USB
BANDEJA DE ENTRADA	150 HOJAS
FAX	NO
DIMENSIONES	506 x 469 x 219 mm
PESO	7,7 kg
CONSUMIBLES ASOCIADOS	LC424

brother
at your side



MFCJ4340DWRE1

CÓD.	163404
REF.	MFCJ4340DW
MULTIFUNCIÓN	SI
MÁXIMA IMPRESIÓN NEGRO	13
MÁXIMA IMPRESIÓN COLOR	10,5
TECNOLOGÍA IMPRESIÓN	TINTA
CONECTIVIDAD	WIFI USB
BANDEJA DE ENTRADA	150 HOJAS
FAX	SI
DIMENSIONES	495 x 455 x 242 mm
PESO	10,7 kg
CONSUMIBLES ASOCIADOS	LC426

brother
at your side



MFCJ1010DW

CÓD.	163405
REF.	MFCJ1010DW
MULTIFUNCIÓN	SI
MÁXIMA IMPRESIÓN NEGRO	17
MÁXIMA IMPRESIÓN COLOR	9,5
TECNOLOGÍA IMPRESIÓN	TINTA
CONECTIVIDAD	WIFI USB
BANDEJA DE ENTRADA	150
FAX	SI
DIMENSIONES	151 x 400 x 343 mm
PESO	8,3 kg
CONSUMIBLES ASOCIADOS	LC421

brother
at your side



MFC-J6540DW

CÓD.	165944
REF.	MFC-J6540DW
MULTIFUNCIÓN	SI
MÁXIMA IMPRESIÓN NEGRO	28
MÁXIMA IMPRESIÓN COLOR	28
TECNOLOGÍA IMPRESIÓN	TINTA
CONECTIVIDAD	RED CABLEADA, WIFI, USB
BANDEJA DE ENTRADA	250 HOJAS
FAX	SI
DIMENSIONES	576 x 305 x 477 mm
PESO	19,7 kg
CONSUMIBLES ASOCIADOS	LC422

brother
at your side



MFCJ4540DW

CÓD.	163408
REF.	MFCJ4540DW
MULTIFUNCIÓN	SI
MÁXIMA IMPRESIÓN NEGRO	13
MÁXIMA IMPRESIÓN COLOR	10,5
TECNOLOGÍA IMPRESIÓN	TINTA
CONECTIVIDAD	WIFI USB LAN
BANDEJA DE ENTRADA	400 HOJAS
FAX	SI
DIMENSIONES	497 x 464 x 312 mm
PESO	12,6 kg
CONSUMIBLES ASOCIADOS	LC426

EPSON
EXCEED YOUR VISION



EXPRESSION HOME XP-2200

CÓD.	166616
REF.	C11CK67403
MULTIFUNCIÓN	SI
MÁXIMA IMPRESIÓN NEGRO	8
MÁXIMA IMPRESIÓN COLOR	4
TECNOLOGÍA IMPRESIÓN	TINTA
CONECTIVIDAD	WIFI, USB, WIFI DIRECT
BANDEJA DE ENTRADA	50 HOJAS ESTÁNDAR, 10 HOJAS FOTOGRAFICAS
FAX	NO
DIMENSIONES	390 x 300 x 146 mm
PESO	4 kg
CONSUMIBLES ASOCIADOS	604 SERIES (PINEAPPLE)

EPSON
EXCEED YOUR VISION



EXPRESSION HOME XP-3200

CÓD.	166617
REF.	C11CK66403
MULTIFUNCIÓN	SI
MÁXIMA IMPRESIÓN NEGRO	10
MÁXIMA IMPRESIÓN COLOR	5
TECNOLOGÍA IMPRESIÓN	TINTA
CONECTIVIDAD	USB, WIFI, WIFI DIRECT
BANDEJA DE ENTRADA	100 HOJAS ESTÁNDAR, 20 HOJAS FOTOGRAFICAS
FAX	NO
DIMENSIONES	375 x 300 x 170 mm
PESO	4,3 kg
CONSUMIBLES ASOCIADOS	604 SERIES (PINEAPPLE)

EPSON
EXCEED YOUR VISION



EXPRESSION HOME XP-4200

CÓD.	166618
REF.	C11CK65403
MULTIFUNCIÓN	SI
MÁXIMA IMPRESIÓN NEGRO	10
MÁXIMA IMPRESIÓN COLOR	5
TECNOLOGÍA IMPRESIÓN	TINTA
CONECTIVIDAD	USB, WIFI, WIFI DIRECT
BANDEJA DE ENTRADA	100 HOJAS ESTÁNDAR, 20 HOJAS FOTOGRAFICAS
FAX	NO
DIMENSIONES	375 x 300 x 170 mm
PESO	4,3 kg
CONSUMIBLES ASOCIADOS	604 SERIES (PINEAPPLE)



EPSON®
EXCEED YOUR VISION



A

EXPRESSION HOME XP-5205

CÓD.	166619
REF.	C11CK61404
MULTIFUNCIÓN	SÍ
MÁXIMA IMPRESIÓN NEGRO	14
MÁXIMA IMPRESIÓN COLOR	7,5
TECNOLOGÍA IMPRESIÓN	TINTA
CONECTIVIDAD	USB, LAN, WIFI DIRECT
BANDEJA DE ENTRADA	150 HOJAS ESTÁNDAR, 20 HOJAS FOTOGRÁFICAS
FAX	NO
DIMENSIONES	375 x 347 x 187 mm
PESO	5,4 kg
CONSUMIBLES ASOCIADOS	604 SERIES (PINEAPPLE)

EPSON®
EXCEED YOUR VISION



B

WORKFORCE WF-2910DWF

CÓD.	166620
REF.	C11CK64402
MULTIFUNCIÓN	SÍ
MÁXIMA IMPRESIÓN NEGRO	10
MÁXIMA IMPRESIÓN COLOR	5
TECNOLOGÍA IMPRESIÓN	TINTA
CONECTIVIDAD	USB, LAN, WIFI DIRECT
BANDEJA DE ENTRADA	100 HOJAS ESTÁNDAR, 20 HOJAS FOTOGRÁFICAS
FAX	SÍ
DIMENSIONES	375 x 300 x 170 mm
PESO	4,4 kg
CONSUMIBLES ASOCIADOS	604 SERIES (PINEAPPLE)

EPSON®
EXCEED YOUR VISION



C

WORKFORCE WF-2930DWF

CÓD.	166621
REF.	C11CK63403
MULTIFUNCIÓN	SÍ
MÁXIMA IMPRESIÓN NEGRO	10
MÁXIMA IMPRESIÓN COLOR	5
TECNOLOGÍA IMPRESIÓN	TINTA
CONECTIVIDAD	USB, LAN, WIFI DIRECT
BANDEJA DE ENTRADA	100 HOJAS ESTÁNDAR, 20 HOJAS FOTOGRÁFICAS
FAX	SÍ
DIMENSIONES	375 x 300 x 218 mm
PESO	5,2 kg
CONSUMIBLES ASOCIADOS	604 SERIES (PINEAPPLE)

EPSON®
EXCEED YOUR VISION



D

WORKFORCE WF-2950DWF

CÓD.	166622
REF.	C11CK62402
MULTIFUNCIÓN	SÍ
MÁXIMA IMPRESIÓN NEGRO	10
MÁXIMA IMPRESIÓN COLOR	5
TECNOLOGÍA IMPRESIÓN	TINTA
CONECTIVIDAD	USB, LAN, WIFI DIRECT
BANDEJA DE ENTRADA	100 HOJAS ESTÁNDAR, 20 HOJAS FOTOGRÁFICAS
FAX	SÍ
DIMENSIONES	375 x 300 x 218 mm
PESO	5,3 kg
CONSUMIBLES ASOCIADOS	604 SERIES (PINEAPPLE)

EPSON®
EXCEED YOUR VISION

E



EXPRESSION PHOTO XP-8700

CÓD.	163373
REF.	C11CK46402
MULTIFUNCIÓN	SI
MÁXIMA IMPRESIÓN NEGRO	14
MÁXIMA IMPRESIÓN COLOR	7,5
TECNOLOGÍA IMPRESIÓN	TINTA
CONECTIVIDAD	WIFI, DIRECT
BANDEJA DE ENTRADA	150 HOJAS
FAX	NO
DIMENSIONES	375 x 347 x 187 mm
PESO	5,5 kg
CONSUMIBLES ASOCIADOS	ARDILLA 603/603XL

EPSON®
EXCEED YOUR VISION

F



ECOTANK ET-2811

CÓD.	163380
REF.	C11CJ67404
MULTIFUNCIÓN	SI
MÁXIMA IMPRESIÓN NEGRO	10
MÁXIMA IMPRESIÓN COLOR	5
TECNOLOGÍA IMPRESIÓN	TINTA
CONECTIVIDAD	WIFI, DIRECT
BANDEJA DE ENTRADA	100 HOJAS
FAX	NO
DIMENSIONES	375 x 347 x 179 mm
PESO	3,9 kg
CONSUMIBLES ASOCIADOS	BOTELLA 104

EPSON®
EXCEED YOUR VISION

G



ECOTANK ET-2820

CÓD.	163381
REF.	C11CJ66404
MULTIFUNCIÓN	SI
MÁXIMA IMPRESIÓN NEGRO	10
MÁXIMA IMPRESIÓN COLOR	5
TECNOLOGÍA IMPRESIÓN	TINTA
CONECTIVIDAD	WIFI, DIRECT
BANDEJA DE ENTRADA	100 HOJAS
FAX	NO
DIMENSIONES	375 x 347 x 179 mm
PESO	4,1 kg
CONSUMIBLES ASOCIADOS	BOTELLA 104

EPSON®
EXCEED YOUR VISION

H



ECOTANK ET-2850

CÓD.	163382
REF.	C11CJ63405
MULTIFUNCIÓN	SI
MÁXIMA IMPRESIÓN NEGRO	10,5
MÁXIMA IMPRESIÓN COLOR	5
TECNOLOGÍA IMPRESIÓN	TINTA
CONECTIVIDAD	WIFI, DIRECT
BANDEJA DE ENTRADA	100 HOJAS
FAX	NO
DIMENSIONES	375 x 347 x 179 mm
PESO	4,1 kg
CONSUMIBLES ASOCIADOS	BOTELLA 102

GRAN SURTIDO EN CONSUMIBLES ORIGINALES DE LAS PRIMERAS MARCAS VISITE NUESTRA WEB





EPSON



OKI



Canon



EPSON®
EXCEED YOUR VISION

A



ECOTANK ET-4850

CÓD.	163385
REF.	C11CJ60402
MULTIFUNCIÓN	SI
MÁXIMA IMPRESIÓN NEGRO	15,5
MÁXIMA IMPRESIÓN COLOR	8,5
TECNOLOGÍA IMPRESIÓN	TINTA
CONECTIVIDAD	USB WIFI DIRECT
BANDEJA DE ENTRADA	250 HOJAS
FAX	SI
DIMENSIONES	375 x 347 x 231 mm
PESO	6,7 kg
CONSUMIBLES ASOCIADOS	BOTELLA 102

EPSON®
EXCEED YOUR VISION

B



ECOTANK ET-4800

CÓD.	163384
REF.	C11CJ65402
MULTIFUNCIÓN	SI
MÁXIMA IMPRESIÓN NEGRO	33
MÁXIMA IMPRESIÓN COLOR	15
TECNOLOGÍA IMPRESIÓN	TINTA
CONECTIVIDAD	WI-FI
BANDEJA DE ENTRADA	100 HOJAS
FAX	SI
DIMENSIONES	375 x 237 x 347 mm
PESO	5 kg
CONSUMIBLES ASOCIADOS	104 ECO TANK

EPSON®
EXCEED YOUR VISION



C



ECOTANK ET-5850

CÓD.	163718
REF.	C11CJ29401
MULTIFUNCIÓN	SI
MÁXIMA IMPRESIÓN NEGRO	32
MÁXIMA IMPRESIÓN COLOR	32
TECNOLOGÍA IMPRESIÓN	TINTA
CONECTIVIDAD	WI-FI
BANDEJA DE ENTRADA	550 HOJAS
FAX	SI
DIMENSIONES	425 x 350 x 500 mm
PESO	17,8 kg
CONSUMIBLES ASOCIADOS	113 ECO TANK

EPSON®
EXCEED YOUR VISION



D



ECOTANK ET-8550

CÓD.	163719
REF.	C11CJ21401
MULTIFUNCIÓN	SI
MÁXIMA IMPRESIÓN NEGRO	32
MÁXIMA IMPRESIÓN COLOR	32
TECNOLOGÍA IMPRESIÓN	TINTA 6 COLORES
CONECTIVIDAD	WI-FI
BANDEJA DE ENTRADA	500 HOJAS
FAX	NO
DIMENSIONES	523 x 169 x 379 mm
PESO	11,1 kg
CONSUMIBLES ASOCIADOS	114 ECO TANK PHOTO

EPSON®
EXCEED YOUR VISION



E



WORKFORCE WF-2840DWF

CÓD.	163375
REF.	C11CG30406
MULTIFUNCIÓN	SI
MÁXIMA IMPRESIÓN NEGRO	33
MÁXIMA IMPRESIÓN COLOR	18
TECNOLOGÍA IMPRESIÓN	TINTA
CONECTIVIDAD	WI-FI
BANDEJA DE ENTRADA	100 HOJAS
FAX	SI
DIMENSIONES	100 x 480 x 500 mm
PESO	5,2 kg
CONSUMIBLES ASOCIADOS	603 - 603XL

EPSON®
EXCEED YOUR VISION



F



WORKFORCE WF-2885DWF

CÓD.	163378
REF.	C11CG28408
MULTIFUNCIÓN	SI
MÁXIMA IMPRESIÓN NEGRO	33
MÁXIMA IMPRESIÓN COLOR	20
TECNOLOGÍA IMPRESIÓN	TINTA
CONECTIVIDAD	WI-FI
BANDEJA DE ENTRADA	150 HOJAS
FAX	SI
DIMENSIONES	375 x 230 x 347 mm
PESO	6,4 kg
CONSUMIBLES ASOCIADOS	502 - 502XL





A

DESKJET 3750

CÓD.	160349
REF.	4ZB95A
MULTIFUNCIÓN	NO
MÁXIMA IMPRESIÓN NEGRO	18
MÁXIMA IMPRESIÓN COLOR	4
TECNOLOGÍA IMPRESIÓN	LÁSER
CONECTIVIDAD	Wi-Fi, Wi-Fi DIRECT, FAST ETHERNET, USB 2.0
BANDEJA DE ENTRADA	150 HOJAS
FAX	NO
DIMENSIONES	183 x 161 x 115 mm
PESO	10 kg
CONSUMIBLES ASOCIADOS	HP 117A



B

DESKJET 2720E

CÓD.	163851
REF.	7MD66E
MULTIFUNCIÓN	NO
MÁXIMA IMPRESIÓN NEGRO	20
MÁXIMA IMPRESIÓN COLOR	NO
TECNOLOGÍA IMPRESIÓN	LÁSER
CONECTIVIDAD	BLUETOOTH
BANDEJA DE ENTRADA	150 HOJAS
FAX	NO
DIMENSIONES	346 x 159 x 189 mm
PESO	3,8 kg
CONSUMIBLES ASOCIADOS	HP 305



C

MFP178NW

CÓD.	163852
REF.	7MD66F
MULTIFUNCIÓN	NO
MÁXIMA IMPRESIÓN NEGRO	20
MÁXIMA IMPRESIÓN COLOR	NO
TECNOLOGÍA IMPRESIÓN	LÁSER
CONECTIVIDAD	BLUETOOTH
BANDEJA DE ENTRADA	150 HOJAS
FAX	NO
DIMENSIONES	136,3 x 62,6 x 74,5 cm
PESO	3,8 kg
CONSUMIBLES ASOCIADOS	142A



D

LASERJET SFP M209DWE

CÓD.	163132
REF.	6GW62E
MULTIFUNCIÓN	NO
MÁXIMA IMPRESIÓN NEGRO	4
MÁXIMA IMPRESIÓN COLOR	NO
TECNOLOGÍA IMPRESIÓN	LÁSER
CONECTIVIDAD	WIFI USB LAN
BANDEJA DE ENTRADA	150 HOJAS
FAX	NO
DIMENSIONES	355 x 209 x 204 mm
PESO	5,6 kg
CONSUMIBLES ASOCIADOS	HP135X/135A



brother
at your side



A

HL-1210W

CÓD.	77423
REF.	HL1210W
MULTIFUNCIÓN	NO
MÁXIMA IMPRESIÓN NEGRO	20
MÁXIMA IMPRESIÓN COLOR	NO
TECNOLOGÍA IMPRESIÓN	LÁSER
CONECTIVIDAD	WIFI
BANDEJA DE ENTRADA	150 HOJAS
FAX	NO
DIMENSIONES	340 x 238 x 189 mm
PESO	4,6 kg
CONSUMIBLES ASOCIADOS	TN1050/DR1050

brother
at your side



B

HL-L2350DW WIFI

CÓD.	151220
REF.	HLL2350DW
MULTIFUNCIÓN	NO
MÁXIMA IMPRESIÓN NEGRO	30
MÁXIMA IMPRESIÓN COLOR	NO
TECNOLOGÍA IMPRESIÓN	LÁSER
CONECTIVIDAD	WIFI DIRECT / USB
BANDEJA DE ENTRADA	250 HOJAS
FAX	NO
DIMENSIONES	356 x 183 x 360 mm
PESO	7,2 kg
CONSUMIBLES ASOCIADOS	TN2410/TN2420/DR2400

brother
at your side



C

HLL2375DW

CÓD.	163409
REF.	HLL2375DW
MULTIFUNCIÓN	NO
MÁXIMA IMPRESIÓN NEGRO	34
MÁXIMA IMPRESIÓN COLOR	NO
TECNOLOGÍA IMPRESIÓN	LÁSER
CONECTIVIDAD	WIFI USB LAN
BANDEJA DE ENTRADA	250 HOJAS
FAX	NO
DIMENSIONES	438 x 519 x 283 mm
PESO	8,3 kg
CONSUMIBLES ASOCIADOS	TN2410/TN2420/DR2400

brother
at your side



D

HLL5200DW

CÓD.	163410
REF.	HLL5200DW
MULTIFUNCIÓN	NO
MÁXIMA IMPRESIÓN NEGRO	40
MÁXIMA IMPRESIÓN COLOR	NO
TECNOLOGÍA IMPRESIÓN	LÁSER MONOCROMO
CONECTIVIDAD	WIFI LAN USB
BANDEJA DE ENTRADA	250 HOJAS
FAX	NO
DIMENSIONES	589 x 372 x 513 mm
PESO	21,5 kg
CONSUMIBLES ASOCIADOS	DR3400/TN3430/TN3480/DR3400

brother
at your side



E

HLL3230CDW

CÓD.	163411
REF.	HLL3230CDW
MULTIFUNCIÓN	NO
MÁXIMA IMPRESIÓN NEGRO	18
MÁXIMA IMPRESIÓN COLOR	18
TECNOLOGÍA IMPRESIÓN	LÁSER COLOR
CONECTIVIDAD	WIFI USB LAN
BANDEJA DE ENTRADA	NO

FAX	589 x 372 x 513 mm
DIMENSIONES	250 HOJAS
PESO	21,5 kg
CONSUMIBLES ASOCIADOS	TN243/TN247/DR243/BU223CL/WT223CL





A

M234DWE

CÓD.	163134
REF.	6GW99E
MULTIFUNCIÓN	SI
MÁXIMA IMPRESIÓN NEGRO	29
MÁXIMA IMPRESIÓN COLOR	NO
TECNOLOGÍA IMPRESIÓN	LÁSER
CONECTIVIDAD	WIFI USB LAN
BANDEJA DE ENTRADA	150 HOJAS
FAX	NO
DIMENSIONES	368 x 298 x 241 mm
PESO	7,6 kg
CONSUMIBLES ASOCIADOS	HP135X/HP135A



B

MFP178NW

CÓD.	162944
REF.	4ZB96A
MULTIFUNCIÓN	SÍ
MÁXIMA IMPRESIÓN NEGRO	18
MÁXIMA IMPRESIÓN COLOR	4
TECNOLOGÍA IMPRESIÓN	LÁSER
CONECTIVIDAD	PUERTO USB 2.0 DE ALTA VELOCIDAD; PUERTO DE RED FAST ETHERNET 10/100BASE-TX; WI-FI 802.11 B/G/N
BANDEJA DE ENTRADA	150 HOJAS
FAX	NO
DIMENSIONES	"MÍNIMAS: 406 x 363 x 288,7 mm"
PESO	12,94 kg
CONSUMIBLES ASOCIADOS	W2070A/W2071A/W2072A/W2073A



C

M234SDWE

CÓD.	163137
REF.	6GX01E
MULTIFUNCIÓN	SÍ
MÁXIMA IMPRESIÓN NEGRO	29
MÁXIMA IMPRESIÓN COLOR	NO
TECNOLOGÍA IMPRESIÓN	LÁSER
CONECTIVIDAD	1 USB 2.0 DE ALTA VELOCIDAD, 1 FAST ETHERNET 10/100BASE- TX; 1 WI-FI 802.11B/G/N DE BANDA DUAL (2,4/5 GHZ) CON BLUETOOTH® DE BAJA ENERGÍA
BANDEJA DE ENTRADA	150 HOJAS
FAX	No
DIMENSIONES	"MÍNIMAS: 418,0 x 308,0 x 294,4 mm"
PESO	9,5 kg
CONSUMIBLES ASOCIADOS	W1350A/W1350X



D

LASERJET M140WE

CÓD.	163853
REF.	7MD72E
MULTIFUNCIÓN	SÍ
MÁXIMA IMPRESIÓN NEGRO	20
MÁXIMA IMPRESIÓN COLOR	NO
TECNOLOGÍA IMPRESIÓN	LÁSER
CONECTIVIDAD	1 USB DE ALTA VELOCIDAD (COMPATIBLE CON LAS ESPE- CIFICACIONES USB 2.0); RADIO WI-FI 802.11B/G/N (2,4 GHZ) + BLE
BANDEJA DE ENTRADA	150 HOJAS
FAX	NO
DIMENSIONES	"MÍNIMAS: 360 x 264 x 197 mm"
PESO	5,4 kg
CONSUMIBLES ASOCIADOS	W1420A



E



LASERJET M140W

CÓD.	163854
REF.	7MD72F
MULTIFUNCIÓN	SÍ
MÁXIMA IMPRESIÓN NEGRO	20
MÁXIMA IMPRESIÓN COLOR	NO
TECNOLOGÍA IMPRESIÓN	LÁSER
CONECTIVIDAD	1 USB 2.0 DE ALTA VELOCIDAD; 1 CONEXIÓN INALÁMBRICA 802.11B/G/N DE 2,4 GHZ CON BLUETOOTH® DE BAJA ENERGÍA
BANDEJA DE ENTRADA	150 HOJAS
FAX	NO
DIMENSIONES	"MÍNIMAS: 360 x 264 x 197 mm"
PESO	5,39 kg
CONSUMIBLES ASOCIADOS	W1420A



F



776DN

CÓD.	163147
REF.	T3U55A
MULTIFUNCIÓN	SI
MÁXIMA IMPRESIÓN NEGRO	46
MÁXIMA IMPRESIÓN COLOR	46
TECNOLOGÍA IMPRESIÓN	LÁSER COLOR A3
CONECTIVIDAD	WIFI USB LAN
BANDEJA DE ENTRADA	550 HOJAS
FAX	SI
DIMENSIONES	750 x 860 x 970 mm
PESO	83 kg
CONSUMIBLES ASOCIADOS	HP 659A/659X



G

DCP-L2530DW WIFI

CÓD.	151222
REF.	DCPL2530DW
MULTIFUNCIÓN	SI
MÁXIMA IMPRESIÓN NEGRO	30
MÁXIMA IMPRESIÓN COLOR	NO
TECNOLOGÍA IMPRESIÓN	LÁSER

CONECTIVIDAD	WIFI DIRECT/ USB
BANDEJA DE ENTRADA	250 HOJAS
FAX	NO
DIMENSIONES	410 x 272 x 398,5 mm
PESO	10,3 kg
CONSUMIBLES ASOCIADOS	TN2410/TN2420/DR2400



UNIDAD MÍNIMA DE VENTA



PERMITE APERTURA DE ENVASE



MEDIDAS: ANCHO X ALTO X PROFUNDIDAD

brother
at your side

A



MFC-L9570CDW

CÓD.	300410
REF.	MFC-L9570CDW
MULTIFUNCIÓN	SI
MÁXIMA IMPRESIÓN NEGRO	31
MÁXIMA IMPRESIÓN COLOR	31
TECNOLOGÍA IMPRESIÓN	LÁSER COLOR
CONECTIVIDAD	WIFI USB LAN
BANDEJA DE ENTRADA	250 HOJAS
FAX	SI
DIMENSIONES	675 x 726 x 652 mm
PESO	36,1 kg
CONSUMIBLES ASOCIADOS	TN910/DR421CL

brother
at your side

B



DCPL6600DW

CÓD.	300412
REF.	DCPL6600DW
MULTIFUNCIÓN	SI
MÁXIMA IMPRESIÓN NEGRO	46
MÁXIMA IMPRESIÓN COLOR	NO
TECNOLOGÍA IMPRESIÓN	LÁSER
CONECTIVIDAD	WIFI USB LAN
BANDEJA DE ENTRADA	520 HOJAS
FAX	NO
DIMENSIONES	599 x 659 x 526 mm
PESO	18,5 kg
CONSUMIBLES ASOCIADOS	TN3430/TN3480/DR3400/TN3512

brother
at your side

C



MFC-L6800DW

CÓD.	300413
REF.	MFCL6800DW
MULTIFUNCIÓN	SI
MÁXIMA IMPRESIÓN NEGRO	46
MÁXIMA IMPRESIÓN COLOR	NO
TECNOLOGÍA IMPRESIÓN	LÁSER
CONECTIVIDAD	WIFI USB LAN
BANDEJA DE ENTRADA	520 HOJAS
FAX	SI
DIMENSIONES	599 x 659 x 526 mm
PESO	18,5 kg
CONSUMIBLES ASOCIADOS	TN3430/TN3480/DR3400/TN3512

brother
at your side

D



MFCL3750CDW

CÓD.	154167
REF.	MFCL3750CDW
MULTIFUNCIÓN	SI
MÁXIMA IMPRESIÓN NEGRO	24
MÁXIMA IMPRESIÓN COLOR	24
TECNOLOGÍA IMPRESIÓN	LÁSER COLOR
CONECTIVIDAD	WIFI DIRECT
BANDEJA DE ENTRADA	250 HOJAS
FAX	SI
DIMENSIONES	410 x 414 x 475,5 mm
PESO	23,4 kg
CONSUMIBLES ASOCIADOS	DR243 CL/WT223CL/BU223CL/TN243BK

brother
at your side

E



MFC-L2710DW

CÓD.	151223
REF.	MFCL2710DW
MULTIFUNCIÓN	SI
MÁXIMA IMPRESIÓN NEGRO	30
MÁXIMA IMPRESIÓN COLOR	NO
TECNOLOGÍA IMPRESIÓN	LÁSER
CONECTIVIDAD	WIFI
BANDEJA DE ENTRADA	250 HOJAS
FAX	SI
DIMENSIONES	410 x 318,5 x 398,5 mm
PESO	11,8 kg
CONSUMIBLES ASOCIADOS	TN2410/TN2420/DR2400

brother
at your side

F



MFC-L2750DW

CÓD.	151224
REF.	MFCL2750DW
MULTIFUNCIÓN	SI
MÁXIMA IMPRESIÓN NEGRO	34
MÁXIMA IMPRESIÓN COLOR	NO
TECNOLOGÍA IMPRESIÓN	LÁSER
CONECTIVIDAD	WIFI DIRECT
BANDEJA DE ENTRADA	250 HOJAS
FAX	SI
DIMENSIONES	410 x 318,5 x 398,5 mm
PESO	12 kg
CONSUMIBLES ASOCIADOS	TN2410/TN2420/DR2400

Canon

G

MF742CDW

CÓD.	156351
REF.	3101C013
MULTIFUNCIÓN	SI
MÁXIMA IMPRESIÓN NEGRO	27
MÁXIMA IMPRESIÓN COLOR	27
TECNOLOGÍA IMPRESIÓN	LÁSER COLOR

CONECTIVIDAD	WIFI / LAN
BANDEJA DE ENTRADA	250 HOJAS
FAX	SI
DIMENSIONES	471 x 469 x 460 mm
PESO	26,7 kg
CONSUMIBLES ASOCIADOS	055/055H



Pelikan				CINTAS Y RODILLOS DE CALCULADORAS	
CÓD.	GRUPO/MOD.			DESCRIPCIÓN	CALCULADORAS
44290	51	-	1	CINTA MÁQUINA PELIKAN GRUPO 51 NYLON NEGRO/ROJO	333DP 335DP 340DP 345DP 350DP II 355DP II 400D 410DP 420DP II 440DP II 505DP 540 DP II 555DP
44291	51	-	1	CINTA MÁQUINA PELIKAN GRUPO 51 NYLON NEGRO	
44295	51	-	1	CINTA MÁQUINA PELIKAN GRUPO 51 NYLON VIOLETA	
44292	IR40T	-	1	RODILLO ENTINTADO PELIKAN IR40T NEGRO/ROJO (1 UNIDAD)	CX-32II CX-55 CX-88 CX-90 CX-90III CX-91II CX-110 CX-120 CX-121II CX-123 CX-123II CX-125 CX-131 CX-131IVN CX-185III CX-215 CX-220
44294	IR40T	-	1	RODILLO ENTINTADO PELIKAN IR40T NEGRO/ROJO (2 UNIDADES)	CX-32II CX-55 CX-88 CX-90 CX-90III CX-91II CX-110 CX-120 CX-121II CX-123 CX-123II CX-125 CX-131 CX-131IVN CX-185III CX-215 CX-220
44293	IR40	-	1	RODILLO ENTINTADO PELIKAN IR40 NEGRO	CX-60 CX-77II CX-77IV CX-122 CX-210
44298	IR72	-	1	RODILLO ENTINTADO PELIKAN IR72 GRUPO 720 NEGRO	110DP 101DP 121DP 121FP 12DPM 132CP 215DP 90DP MVB720

Pelikan				CINTAS DE MÁQUINAS PELIKAN	
CÓD.	GRUPO/MOD.			DESCRIPCIÓN	
44054	1	-	1	PARA TRIUMPH-ADLER GRUPO 1D	
44038	8	-	1	PARA OLIVETTI GRUPO 8D NYLON NEGRO	
44041	8	-	1	PARA OLIVETTI GRUPO 8D NYLON NEGRO/ROJO	
44051	174	-	1	PARA IBM 6746 GRUPO 174 LIFT-OFF	
44039	143C*	-	1	PARA BROTHER OLYMPIA TA GRUPO 143C LIFT-OFF	
44044	154C	-	1	BROTHER CE 50/EM 200 GRUPO 154C	
44035	153C	-	1	PARA BROTHER AX 10	
44043	155C	-	1	PARA CANON AP 350	
44047	156C	-	1	PARA CANON AP 100 GRUPO 156C	

* = PACK 5 UDS.

Pelikan				CINTAS DE MÁQUINAS PELIKAN	
CÓD.	GRUPO/MOD.			DESCRIPCIÓN	
44057	167C	-	1	PARA OLIVETTI PRAXIS 40/45 GRUPO	
44053	168/5*	-	1	PARA OLIVETTI PRAXIS 40/45	
44046	173C	-	1	PARA IBM 6746	
44052	176C	-	1	PARA OLIVETTI PRAXIS 20	
44037	177C	-	1	PARA OLIVETTI ETP 55	
44040	186C	-	1	PARA OLYMPIA CARRERA S	
44048	187C	-	1	PARA TA GABRIELE 8008	
44036	188C	-	1	PARA TA GABRIELE 100/SE310 GRUPO 188C	
44042	308C	-	1	PARA OLYMPIA ES 70	
44049	313C	-	1	PARA OLIVETTI ET 2200	
44045	317C	-	1	PARA SMITH CORONA H-SERIE GRUPO 317C	

* = PACK 5 UDS.

CINTAS DE IMPRESORAS MATRICIALES				
CÓD.	GRUPO/MOD.			DESCRIPCIÓN
44064	655/ERC-30/34	-	1	CINTA IMPRESORA PELIKAN PARA EPSON ERC 30/34 VIOLETA GRUPO 655
44067	655/ERC-30/34	-	1	CINTA IMPRESORA PELIKAN PARA EPSON ERC 30/34 NEGRO/ROJO GRUPO 655
44079	657/ERC-23	-	1	CINTA IMPRESORA PELIKAN PARA EPSON ERC 23 GRUPO 657
44068	DL-3700	-	1	CINTA IMPRESORA PELIKAN PARA FUJITSU DL 3700/3800
44069	DP-600	-	1	CINTA IMPRESORA PELIKAN PARA CITIZEN DP 600-NEGRO/ROJO
44074	ERC-27	-	1	CINTA IMPRESORA PELIKAN PARA EPSON ERC 27 VIOLETA
44082	ERC-31	-	1	CINTA IMPRESORA PELIKAN PARA EPSON ERC31
44070	ERC-32	-	1	CINTA IMPRESORA PELIKAN PARA EPSON ERC 32 VIOLETA
44078	ERC-37	-	1	CINTA IMPRESORA PELIKAN PARA EPSON ERC 37 VIOLETA

CINTAS DE IMPRESORAS MATRICIALES				
CÓD.	GRUPO/MOD.			DESCRIPCIÓN
44077	HX-20	-	1	CINTA IMPRESORA PELIKAN PARA EPSON HX 20
44071	LEX-2491	-	1	CINTA IMPRESORA PELIKAN PARA IBM 2380/81 LEXMARK 2490/91
44065	LQ-800	-	1	CINTA IMPRESORA PELIKAN EPSON LQ 800/MX 80 655
44063	ML-182/390	-	1	CINTA IMPRESORA PELIKAN PARA OKI ML 182/390
44084	P-20/30	-	1	CINTA IMPRESORA PELIKAN PARA NEC P20/30 6681
44072	SP-200	-	1	CINTA IMPRESORA PELIKAN PARA STAR SP 200/212 VIOLETA
44076	SP-300	-	1	CINTA IMPRESORA PELIKAN PARA STAR SP 300

REPUESTOS FAXES

CÓD.	REF.			MODELO	BOBINAS	MARCA
26783	PC72RF	-	1	FAX T104-106	2 BOBINAS	 at your side
26784	PC74RF	-	1		4 BOBINAS	



UNIDAD MÍNIMA DE VENTA



PERMITE APERTURA DE ENVASE



MEDIDAS: ANCHO X ALTO X PROFUNDIDAD

INFORMÁTICA

IMPRESORA PORTÁTIL

COLOP.



A

CÓD.	REF.		
166032	153117	-	1

IMPRESORA PORTÁTIL E-MARK

Impresora portátil para profesionales (impresión multicolor, con aplicación gratuita, generador de fecha, hora y numeración). Funciona en combinación con una aplicación y se controla a través de un dispositivo móvil. Con un simple movimiento lateral, se pueden realizar impresiones individuales y a todo color sobre una gran variedad de materiales absorbentes (desde papel hasta madera). Contiene un cartucho de tinta tricolor (ink-jet) que permite imprimir en cualquier combinación de colores. Tiene un rendimiento de hasta 5000 impresiones de hasta tres líneas. Medidas: 90 x 120 x 115 mm. Peso: 500 g. **La impresora.**

ACCESORIOS IMPRESORA PORTÁTIL

COLOP.

B



CÓD.	REF.		
166033	153546	-	1

FUNDA PARA IMPRESORA E-MARK

Funda protectora para impresora E-mark. Perfecta para transportarla y protegerla de pequeños impactos y arañazos. Material ligero y resistente. Cierre mediante cremallera. Color negro. Medidas: 165 x 100 x 80 mm. Peso: 100 g. **La funda.**

COLOP.

C



CÓD.	REF.		
166034	156664	-	1

CARTUCHO TINTA PARA IMPRESORA E-MARK

El cartucho E-Mark de tinta tricolor (amarillo, cian y magenta) permite la impresión a todo color en casi todas las superficies absorbentes. Calidad de impresión 600 ppp. Tipo C2. Hasta 5000 impresiones. Ciclos de limpieza automáticos y manuales. Fácilmente reemplazable en pocos pasos. **El cartucho.**

PLÓTER



D



CÓD.	REF.		
160392	5HB07A	-	1

PLÓTER DE SOBREMESA T230 24"

Impresora plóter de gran formato. Imprime DIN A4, DIN A3, DIN A2 y DIN A1. De 279 a 610 mm. 35 s/página en DIN A1, 68 impresiones DIN A1 por hora. Resolución optimizada de hasta 2400 x 1200 ppp. Con WiFi Direct. Medidas: 101,3 x 27,8 x 44 cm. Peso: 21,5 kg. **El plóter.**



E



CÓD.	REF.		
160393	5HB08A	-	1

PLÓTER DE CON PATAS T650 24P

Impresora plóter de gran formato. 24 pulgadas. Con impresión móvil. Alimentador automático de hojas: DIN A4, DIN A3. Alimentación manual: DIN A4, DIN A3, DIN A2 y DIN A1. 26 s/página en DIN A1, 81 impresiones DIN A1 por hora. Resolución optimizada de hasta 2400 x 1200 ppp. Medidas: 131,8 x 93,2 x 60,5 cm. Peso: 29,5 kg. **El plóter.**





CÓD.	REF.		
160391	6FW06A	-	1

ESCÁNER PRO 2000S

Tamaño compacto. Escaneo rápido. Resultados fiables. Alimentador de hojas 216 x 3100 mm. Hasta 35 ppm/70 ipm. Hasta 600 ppp. Medidas: 300 x 172 x 154 mm. Peso: 2,7 kg. **El escáner.**



CÓD.	REF.		
166614	20G05A	-	1

ESCÁNER SCANJET PRO 2600 F1

Escáner de sobremesa con resolución de hasta 600 dpi (color y monocromo, automático) y hasta 1200 (color y monocromo en cama plana). Ciclo de trabajo diario de 1500 páginas. Velocidad de escaneo automático: hasta 25 ppm/50 ipm (monocromo y color, 300 dpi). Tamaño máximo de escaneo: 216 x 3100 mm. Medidas: 491,5 x 133,3 x 325,4 mm. Peso: 5,4 kg. **El escáner.**



CÓD.	REF.		
166607	ADS4300N	-	1

ESCÁNER DE SOBREMESA ADS-4300N

Escáner profesional muy rápido, con conexión por USB y red cableada. Puede escanear a velocidad de hasta 80 páginas por minuto a doble cara y cuenta con una capacidad de alimentación de papel de 80 hojas. Permite escanear directamente a carpetas de red sin necesidad de estar conectado a un PC. Diseño compacto, fácil configuración y uso. Funciones estándar: Escaneado a PC, Imagen, Red (SMB), FTP/SFTP. Medidas: 299,5 x 190,5 x 215,9 mm. Peso: 2,64 kg. **El escáner.**



CÓD.	REF.		
166150	ADS4100	-	1

ESCÁNER DE SOBREMESA DOBLE CARA ADS4100

Escáner de sobremesa, muy compacto, con conexión por USB 3.0. Escanea hasta 70 páginas por minuto a doble cara y cuenta con una capacidad de alimentación de papel de 60 hojas. Gramaje de papel desde 40-200 g/m². Permite escanear a una memoria USB sin necesidad de estar conectado a un PC. Compatible con Windows, Mac y Linux. Medidas: 299,5 x 190,5 x 215,9 mm. Peso: 2,60 kg. **El escáner.**



badgy

A

CÓD.	REF.		
153891	B12U0000RS	-	1

IMPRESORA DE TARJETAS BADGY 100

Impresora de tarjetas de plástico que permite entregar una tarjeta personalizada en menos de un minuto. Permite incluir imágenes y logos en tarjetas de plástico resistentes y difíciles de falsificar. Incluye 50 tarjetas de PVC de 53,98 x 85,60 mm y programa de edición Evolis Badge Studio®. La superficie imprimible de la tarjeta tiene un margen de 1,35 mm. Interfaz: USB 2.0 compatible con 1.1 y 3.0. Capacidad del cargador: 25 tarjetas. Sistemas operativos: Windows XP, Vista (32 y 64 bits), 7 (32 y 64 bits), 8 (32 y 64 bits), 10 (32 y 64 bits); Mac OS X (a partir de 10.6). Diseño ecológico: certificación RoHs, modo de reposo prolongado y consumo eléctrico reducido. Medidas: 148 x 200 x 276 mm. Peso: 1,67 kg.

La impresora.



badgy

B

CÓD.	REF.		
154520	B22U0000RS	-	1

IMPRESORA DE TARJETAS BADGY 200

Impresora de tarjetas a una cara con impresión a sangre. Una solución perfecta para cualquier tienda o comercio retail. Está lista para ser usada con PC o MAC y pone a disposición una completa librería de plantillas descargable de la web de la impresora Badgy con la que poder personalizar la plantilla de la tarjeta añadiendo texto, logos fotos, códigos de barra y muchas opciones más. Incluye: impresora Badgy 200, software Badgy Premium Suite®, 1 cinta color, 100 imp, 100 tarjetas PVC blanco 0,76 mm y acceso a la librería de plantillas Evolis.

La impresora.



badgy C



CÓD.	REF.		
153892	CBGP0001C	-	1

KIT PARA IMPRESIONES

Kit compuesto por 100 tarjetas de PVC (0,76 mm) y cinta de color para 100 impresiones. Compatibilidad con Badgy 100 y Badgy 200. **El kit.**

badgy D



CÓD.	REF.		
153895	CBGC0020W	-	1

TARJETA PVC PARA IMPRESORA

Tarjeta de 0,50 mm de grosor. Medidas: 53,98 x 85,60 mm. **El pack de 100 tarjetas.**

badgy E



CÓD.	REF.	IMPRESIONES	MODELO		
153893	CBGR0100C	100	COLOR	-	1
153894	CBGR0500K	500	NEGRO	-	1

CINTA PARA IMPRESIONES

Cinta para impresora de tarjetas. **La cinta.**



A



CÓD.	REF.		
152229	ESTM-H	-	1

MÁQUINA DE SELLOS PREENTINTADOS

La máquina X'Stamper Quix de sellos preentintados viene equipada con todo lo necesario para hacer sellos. Admite hasta 15 tipos de sellos en diferentes tamaños. Incluye software con guía. Interface: USB2.0(Hi-Speed), Ethernet. Sistemas compatibles: Windows XP / 7 / 8 / 8.1 / 10. Espacio de impresión: 53 x 100 mm. Resolución: 600 dpi. Medidas: 222 x 384 x 228 mm. Peso: 7 kg. **La máquina.**

SELLOS AUTOMÁTICOS



B



CÓD.	REF.	COLOR	MEDIDAS	FORMA		
152187	QPTL-Q0460RU Q05 AZ	● AZUL	4 x 60 mm	RECTANGULAR	-	1
152188	QPTL-Q1125RU Q04 AZ	● AZUL	11 x 25 mm	RECTANGULAR	-	1
152189	QPTL-Q1140RU Q10 AZ	● AZUL	11 x 40 mm	RECTANGULAR	-	1
152190	QPTL-Q1648RU Q11 AZ	● AZUL	16 x 48 mm	RECTANGULAR	-	1
152191	QPTL-Q1349RU Q13 AZ	● AZUL	13 x 49 mm	RECTANGULAR	-	1
152192	QPTL-Q1460RE Q14 AZ	● AZUL	14 x 60 mm	RECTANGULAR	-	1
152193	QPTL-Q2269RU Q18 AZ	● AZUL	22 x 69 mm	RECTANGULAR	-	1
152194	QPTL-Q2449RU Q12 AZ	● AZUL	24 x 49 mm	RECTANGULAR	-	1
152195	QPTL-Q3661RU Q16 AZ	● AZUL	36 x 61 mm	RECTANGULAR	-	1
152196	QPTL-Q2878RU Q24 AZ	● AZUL	28 x 78 mm	RECTANGULAR	-	1
152197	QPTL-Q1683RU Q26 AZ	● AZUL	16 x 83 mm	RECTANGULAR	-	1
152198	QPTL-QE14RU Q32 AZ	● AZUL	∅ 14 mm	REDONDO	-	1
152199	QPTL-QE20RU Q34 AZ	● AZUL	∅ 20 mm	REDONDO	-	1
152200	QPTL-QE38RU Q53 AZ	● AZUL	∅ 38 mm	REDONDO	-	1
152173	QPTL-Q0460RU Q05 NE	● NEGRO	4 x 60 mm	RECTANGULAR	-	1
152174	QPTL-Q1125RU Q04 NE	● NEGRO	11 x 25 mm	RECTANGULAR	-	1
152175	QPTL-Q1140RU Q10 NE	● NEGRO	11 x 40 mm	RECTANGULAR	-	1
152176	QPTL-Q1648RU Q11 NE	● NEGRO	16 x 48 mm	RECTANGULAR	-	1
152177	QPTL-Q1349RU Q13 NE	● NEGRO	13 x 49 mm	RECTANGULAR	-	1
152178	QPTL-Q1460RE Q14 NE	● NEGRO	14 x 60 mm	RECTANGULAR	-	1
152179	QPTL-Q2269RU Q18 NE	● NEGRO	22 x 69 mm	RECTANGULAR	-	1

CÓD.	REF.	COLOR	MEDIDAS	FORMA		
152180	QPTL-Q2449RU Q12 NE	● NEGRO	24 x 49 mm	RECTANGULAR	-	1
152181	QPTL-Q3661RU Q16 NE	● NEGRO	36 x 61 mm	RECTANGULAR	-	1
152182	QPTL-Q2878RU Q24 NE	● NEGRO	28 x 78 mm	RECTANGULAR	-	1
152183	QPTL-Q1683RU Q26 NE	● NEGRO	16 x 83 mm	RECTANGULAR	-	1
152184	QPTL-QE14RU Q32 NE	● NEGRO	∅ 14 mm	REDONDO	-	1
152185	QPTL-QE20RU Q34 NE	● NEGRO	∅ 20 mm	REDONDO	-	1
152186	QPTL-QE38RU Q53 NE	● NEGRO	∅ 38 mm	REDONDO	-	1
152201	QPTL-Q0460RU Q05 RO	● ROJO	4 x 60 mm	RECTANGULAR	-	1
152202	QPTL-Q1125RU Q04 RO	● ROJO	11 x 25 mm	RECTANGULAR	-	1
152203	QPTL-Q1140RU Q10 RO	● ROJO	11 x 40 mm	RECTANGULAR	-	1
152204	QPTL-Q1648RU Q11 RO	● ROJO	16 x 48 mm	RECTANGULAR	-	1
152205	QPTL-Q1349RU Q13 RO	● ROJO	13 x 49 mm	RECTANGULAR	-	1
152206	QPTL-Q1460RE Q14 RO	● ROJO	14 x 60 mm	RECTANGULAR	-	1
152207	QPTL-Q2269RU Q18 RO	● ROJO	22 x 69 mm	RECTANGULAR	-	1
152208	QPTL-Q2449RU Q12 RO	● ROJO	24 x 49 mm	RECTANGULAR	-	1
152209	QPTL-Q3661RU Q16 RO	● ROJO	36 x 61 mm	RECTANGULAR	-	1
152210	QPTL-Q2878RU Q24 RO	● ROJO	28 x 78 mm	RECTANGULAR	-	1
152211	QPTL-Q1683RU Q26 RO	● ROJO	16 x 83 mm	RECTANGULAR	-	1
152212	QPTL-QE14RU Q32 RO	● ROJO	∅ 14 mm	REDONDO	-	1
152213	QPTL-QE20RU Q34 RO	● ROJO	∅ 20 mm	REDONDO	-	1
152214	QPTL-QE38RU Q53 RO	● ROJO	∅ 38 mm	REDONDO	-	1

SELLO PERSONALIZABLE

Sellos preentintados, rellenables fácilmente. La tinta es muy resistente al agua. Con grip compacto para facilitar el agarre. 3 tintas distintas: negro, azul y rojo. Disponibles en 2 formatos: rectangular y redondo. El formato rectangular esta disponible en 11 tamaños distintos, y el formato redondo está disponible en 3 diámetros distintos. Hasta 6000 impresiones. **El sello.**



UNIDAD MÍNIMA DE VENTA



PERMITE APERTURA DE ENVASE



MEDIDAS: ANCHO X ALTO X PROFUNDIDAD



20 ml

A

CÓD.	REF.	COLOR		
152231	QPTLR-20 A	● AZUL	-	1
152230	QPTLR-20 N	● NEGRO	-	1
152232	QPTLR-20 R	● ROJO	-	1

TINTA PARA SELLOS

Tinta X'Stamper Quix para sellos. Tinta de máximo rendimiento, 3-4 gotas en ambos orificios son suficientes para hacer hasta 5000 impresiones. **El bote de 20 ml.**



B

CÓD.	REF.		
152235	ESTM-PFF	-	1

FILTRO PARA MÁQUINA DE SELLOS

Va dentro de la máquina. Se debe cambiar al menos 1 vez al año. **El filtro.**

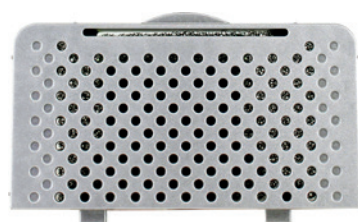

C



CÓD.	REF.	MODELO	MEDIDAS	FORMA		
152236	QPT-PG/0460	Q-05	4 x 60 mm	RECTANGULAR	-	1
152237	QPT-PG/1125	Q-04	11 x 25 mm	RECTANGULAR	-	1
152238	QPT-PG/1140	Q-10	11 x 40 mm	RECTANGULAR	-	1
152239	QPT-PG/1648	Q-11	16 x 48 mm	RECTANGULAR	-	1
152240	QPT-PG/1349	Q-13	13 x 49 mm	RECTANGULAR	-	1
152241	QPT-PG/1460	Q-14	14 x 60 mm	RECTANGULAR	-	1
152242	QPT-PG/2269	Q-18	22 x 69 mm	RECTANGULAR	-	1
152243	QPT-PG/2449	Q-12	24 x 49 mm	RECTANGULAR	-	1
152244	QPT-PG/3661	Q-16	36 x 61 mm	RECTANGULAR	-	1
152245	QPT-PG/2878	Q-24	28 x 78 mm	RECTANGULAR	-	1
152246	QPT-PG/1683	Q-26	16 x 83 mm	RECTANGULAR	-	1
152247	QPT-PG/14R	Q-32	ø 14 mm	REDONDO	-	1
152248	QPT-PG/20R	Q-34	ø 20 mm	REDONDO	-	1
152249	QPT-PG/38R	Q-53	ø 38 mm	REDONDO	-	1

ALMOHADILLA PARA SELLOS

Almohadilla para sello. Es la pieza que va con el sello y se graba en la máquina. **La almohadilla.**



E

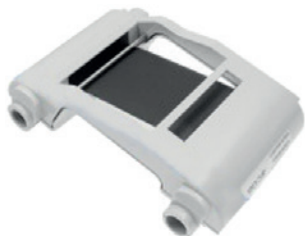

CÓD.	REF.		
155436	LB0418001	-	1

RODILLO DE TINTA PARA MÁQUINA DE SELLOS

Repuesto cassette rodillo de tinta para maquina sellos sc-2000. **El rodillo.**



F



LÁMPARA DE XENON 2000
DESTELLOS PARA MÁQUINAS DE SELLOS.

CÓD.	REF.		
28591	PR-LAMP	-	1



TINTA PARA REENTINTADO
PARA SELLOS AUTOMÁTICOS 20 CC.

CÓD.	REF.	COLOR		
28557	PR-INK-E	● AZUL	-	1
28559	PR-INK-B	● NEGRO	-	1
37677	PR-INK-G	● VERDE	-	1

SELLOS AUTOMÁTICOS.

CÓD.	REF.	MEDIDAS	COLOR		
28560	PR-1060-E6P	10 x 60 mm	● AZUL	-	6
28561	PR-1060-R	10 x 60 mm	● ROJO	-	6
28563	PR-1212-E6P	12 x 12 mm	● AZUL	1	6
28565	PR-1212-B	12 x 12 mm	● NEGRO	1	6
28564	PR1212R	12 x 12 mm	● ROJO	-	6
28566	PR1438E	14 x 38 mm	● AZUL	-	6
28567	PR-1438-R6P	14 x 38 mm	● ROJO	-	6
28569	PR-1850-E	18 x 50 mm	● AZUL	-	6
28570	PR-1850-R	18 x 50 mm	● ROJO	1	6
35906	PR1850G	18 x 50 mm	● VERDE	1	6
28574	PR-2020-B6P	20 x 20 mm	● NEGRO	1	6
28575	PR-2260-E6P	22 x 60 mm	● AZUL	-	6
28577	PR-2260-B	22 x 60 mm	● NEGRO	-	6

SELLOS AUTOMÁTICOS.

CÓD.	REF.	MEDIDAS	COLOR		
28576	PR-2260-R	22 x 60 mm	● ROJO	-	6
28578	PR-2770-E6P	27 x 70 mm	● AZUL	-	6
28580	PR2770B	27 x 70 mm	● NEGRO	-	6
28579	PR-2770-R	27 x 70 mm	● ROJO	-	6
28581	PR-3030E6P	30 x 30 mm	● AZUL	-	6
28583	PR-3030-B6P	30 x 30 mm	● NEGRO	-	6
28584	PR-3458-E	34 x 58 mm	● AZUL	-	6
28586	PR-3458-B6P	34 x 58 mm	● NEGRO	-	6
28585	PR-3458-R	34 x 58 mm	● ROJO	1	6
35907	PR-3458-G	34 x 58 mm	● VERDE	-	6
28587	PR-4040-E6P	40 x 40 mm	● AZUL	-	6
28589	PR-4040-B6P	40 x 40 mm	● NEGRO	-	6
77900	PR-4040G6P	40 x 40 mm	● VERDE	1	6
28866	PR-4090B6P	40 x 90 mm	● NEGRO	1	6





A

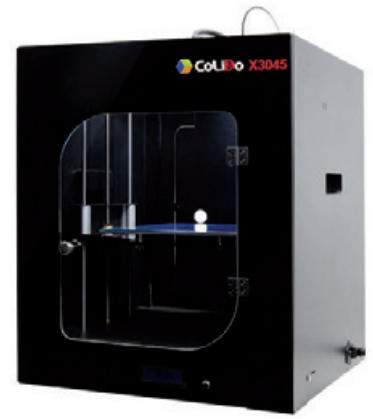

CÓD.	REF.		
79656	COL3D-LMD031B	-	1

IMPRESORA 3D X3045

Impresora 3D avanzada ideal para profesionales y empresas. Su gran volumen de impresión la convierte en el equipo ideal para el sector industrial. Estructura exterior realizada con materiales altamente resistentes que protegen tanto al equipamiento electrónico como a los elementos que se imprimen en ella. Motor con velocidad gradual que mejora la calidad, estabilidad y fiabilidad del producto final. Su interface permite graduar la temperatura de la cámara interior. Volumen de construcción: 300 x 300 x 450 mm. Resolución de la capa: 0,1-0,4 mm. Diámetro de la boquilla: 0,4 mm. Diámetro del filamento: 1,75 mm. Filamento de PLA/ABS. Plataforma de construcción fabricada en cristal y estructura en acero. Plataforma de vidrio revestido. Rodamiento XYZ de acero. Software REPETIER-HOST. Archivos STL, G-Code. Controladores: Windows 7, MAC OS, LINUX. Conectividad: SD Card y USB. Temperatura del depósito: 0°-32°C. Temperatura de impresión: 15°-32°C. Voltaje de entrada: 110-240V, 50/60Hz. Potencia: 300W. Medidas: 530 x 530 x 690 mm. Peso: 7 kg. **La impresora.**



B

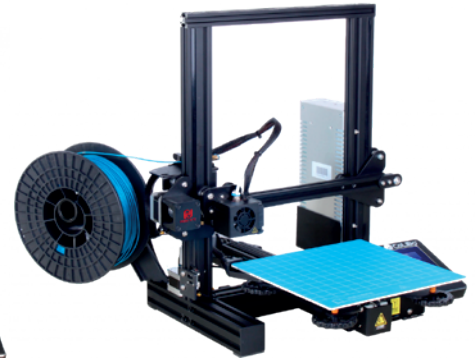
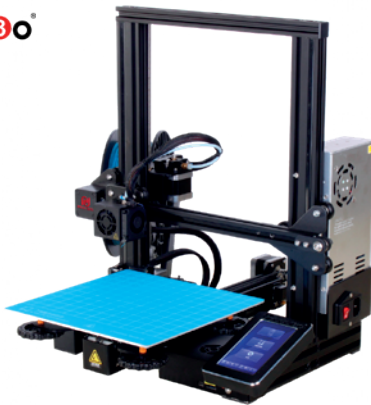

CÓD.	REF.		
166615	COL3D-LMD266B	-	1

IMPRESORA 3D COLIDO DIY 2.0

Estructura reforzada, un equipamiento avanzado y la calidad inherente a la marca. Incorpora soluciones avanzadas tales como el sensor de fin de filamento, una pantalla de control integrada y un sistema de calibración automatizado. Con una cama caliente que te permitirá trabajar con materiales avanzados y un sistema de reanudación de la impresión tras parada eléctrica que te permitirá asegurar las impresiones ante posibles incidentes. Medidas: 220 x 250 x 220 mm. Peso: 8 kg. **La impresora.**

ACCESORIOS PARA IMPRESORAS 3D



C



CÓD.	REF.	COLOR		
79579	COL3D-LFD164Y	● AMARILLO	-	1
79576	COL3D-LCD164U	● AZUL	-	1
79574	COL3D-LCD164W	○ BLANCO	-	1
79582	COL3D-LCD164E	● GRIS	-	1
79581	COL3D-LCD164N	● MARRÓN	-	1

CÓD.	REF.	COLOR		
79575	COL3D-LFD164B	● NEGRO	-	1
79580	COL3D-LFD164P	● PÚRPURA	-	1
79577	COL3D-LFD164R	● ROJO	-	1
79969	COL3D-LFD164I	● ROSA	-	1
79578	COL3D-LFD164G	● VERDE	-	1

FILAMENTOS 3D GOLD PLA XL

Filamento PLA (Ácido Poliláctico) exclusivo cuya calidad lo coloca por delante de sus competidores. Indicado para proyectos finales que quieran conseguir un sello de distinción. Termoplástico ideal para la impresión 3D gracias a sus propiedades mecánicas y a su temperatura de fusión, en torno a 150°C. Sometido a un estricto control de producción que asegura la más alta calidad, con un diámetro estable en toda la bobina certificado milímetro a milímetro por un exhaustivo y exclusivo test láser. Filamento "bubble free", por lo que los acabados de las impresiones no presentarán irregularidades en su superficie. Adherencia a la plataforma de producción sin aditamentos químicos, gracias a la base de cristal patentada. Biodegradable. Grosor de filamento: 1,75 mm. **La bobina de 1 kg.**

brother
at your side

A



CÓD.	REF.		
52920	QL-700	-	1

IMPRESORA DE ETIQUETAS QL-700

Impresora de etiquetas profesional con tecnología térmica directa, con función "Conectar y Etiquetar". Velocidad de impresión: hasta 93 etiquetas por minuto sin desperdiciar ni una sola etiqueta. Con corte automático. Impresión de códigos de barras. Conexión a base de datos. Impresión de logotipos e imágenes. Ancho máximo de etiqueta de 62 mm. Rollos de etiquetas y cintas continuas DK hasta 62 mm de ancho (incluidas). Compatible con Windows 7, Windows 8, Windows Vista, Windows XP y Mac OS X 10.4.1 o superior. Medidas: 128 x 153 x 221 mm. Peso: 1,12 kg.

La impresora.

brother
at your side

B



CÓD.	REF.		
154490	QL1110NWB	-	1

IMPRESORA DE ETIQUETAS QL-1110NWB

Diseñada para su uso en almacenes, oficinas, centros sanitarios, fábricas de productos de alimentación, etc. Velocidad de impresión de hasta 69 etiquetas por minuto. Impresión de códigos de barras. Imprime etiquetas de calidad con una resolución de hasta 300 ppp. Conexión USB, tarjeta de red, WiFi y Bluetooth (MFi). Detección automática del tamaño de la etiqueta. Corte automático. Incluye editor profesional de etiquetas P-Touch Editor 5 que permite personalizar etiquetas, conectar a bases de datos, añadir códigos de barras, imágenes, logotipos, fechas de caducidad... Incluye: cable de alimentación, cable USB, guía de uso, garantía y rollo de etiquetas. Medidas: 170 x 151 x 222 mm. Peso: 1,73 kg.

La impresora.

brother
at your side

C



CÓD.	REF.		
153968	VC-500W	-	1

IMPRESORA DE ETIQUETAS COLOR

Impresora de etiquetas a color (313 ppp), versátil y de fácil manejo. Conexión USB, WiFi, WiFi Direct y móvil (iOS y Android). Compatible con Airprint. Tamaño de etiquetas personalizable: desde 9 mm a 50 mm de ancho. Software de diseño de etiquetas integrado. Corte automático con función "despega fácilmente". Medidas: 113 x 116 x 96 mm. Peso: 0,6 kg.

La impresora.

brother
at your side



D



CÓD.	REF.		
164157	RJ3230BL	-	1

IMPRESORA DE ETIQUETAS RJ3230BL

Impresora portátil de etiquetas y tickets de hasta 3 pulgadas de ancho con conexión USB, NFC y Bluetooth MFi. Diseño robusto con certificación IP54 y a prueba de caídas de hasta 2m. Conexión USC tipo C, NFC y Bluetooth. Alta velocidad de impresión de hasta 5pps /127 mm/seg). Resolución de impresión de hasta 203ppp. Batería inteligente de iones de litio de gran autonomía. Barra de doble corte. Medidas: 117 x 180 x 77 mm. Peso: 807 g.

La impresora.

DYMO®

E

CÓD.	REF.		
163332	2112722	-	1

IMPRESORA DE ETIQUETAS 550

Impresora de etiquetas sin tinta para PC y Mac®. Utiliza la tecnología de impresión térmica directa, sin necesidad de tinta o tóner. Cree e imprima etiquetas de direcciones, para carpetas de archivos, códigos de barras y más desde su PC o Mac® a través del software DYMO® Connect. Imprime hasta 62 etiquetas por minuto. Diseño gráfico nítido con una resolución estándar de 300 x 300 DPI. Incluye: LabelWriter™ 550, 1 rollo básico de etiquetas de direcciones (28 mm x 89 mm), un adaptador de CA, un cable de alimentación, un cable USB, una guía de referencia rápida y 2+1 años de garantía limitada. Medidas: 160 x 140 x 270 mm. Peso: 1,3 kg.

La impresora.



DYMO

A



CÓD.	REF.		
163333	2112723	-	1

IMPRESORA DE ETIQUETAS 550 TURBO

Impresora de etiquetas de alta velocidad para PC/Mac® con conexión LAN. Utiliza la tecnología de impresión térmica directa, sin necesidad de tinta o tóner. La aplicación inteligente DYMO® Connect para software de ordenadores se conecta al PC o Mac® lo que permite un gran número de posibilidades de diseño con mucho estilo. Imprime hasta 90 etiquetas por minuto. Diseño gráfico nítido con una resolución estándar de 300 x 300 DPI. Impresión masiva a partir de Microsoft Excel, Outlook y Google Contacts. Cree etiquetas personalizadas entre más de 60 estilos y diseños. Incluye: LabelWriter™ 550 Turbo, 1 rollo básico de etiquetas de direcciones (28 mm x 89 mm), adaptador de CA, cable de alimentación, cable USB, guía de referencia rápida y 2+1 años de garantía limitada. Medidas: 160 x 140 x 270 mm. Peso 1,3 kg. **La impresora.**

DYMO

B



CÓD.	REF.		
163334	2112725	-	1

IMPRESORA DE ETIQUETAS 5XL

Impresora profesional de etiquetas de envío XL de alta velocidad. Utiliza la tecnología de impresión térmica directa, sin necesidad de tinta o tóner. Se conecta a la aplicación inteligente DYMO® Connect, lo que permite una gran variedad de opciones de diseño. Diseño gráfico nítido con una resolución estándar de 300 x 300 DPI. Incluye: LabelWriter™ 5XL, 1 rollo de etiquetas para envío extragrandes (104mm x 159mm), adaptador de CA, cable de alimentación, cable USB, guía de referencia rápida, 2+1 años de garantía limitada. Medidas: 250 x 250 x 260 mm. Peso 2,1 kg. **La impresora.**

ETIQUETAS

brother at your side

C

CÓD.	REF.	MEDIDAS	MATERIAL	USO	Nº ETIQUETAS		
33870	DK-11204	17 x 54 mm	PAPEL TÉRMICO	MULTIPROPÓSITO	400	-	1
33869	DK-11203	17 x 87 mm	PAPEL TÉRMICO	PARA CARPETAS	300	-	1
44088	DK-11221	23 x 23 mm	PAPEL TÉRMICO	CUADRADAS	1000	-	1
33867	DK-11201	29 x 90 mm	PAPEL TÉRMICO	DIRECCIÓN	400	-	1
33872	DK-11208	38 x 90 mm	PAPEL TÉRMICO	DIRECCIÓN GRANDE	400	-	1
33873	DK-11209	62 x 29 mm	PAPEL TÉRMICO	DIRECCIÓN PEQUEÑA	800	-	1
33868	DK-11202	62 x 100 mm	PAPEL TÉRMICO	ENVÍOS	300	-	1
42841	DK-11240	102 x 51 mm	PAPEL TÉRMICO	MULTIPROPÓSITO GRANDE	600	-	1
42839	DK-11218	24 mm ø	PAPEL TÉRMICO	CIRCULARES	1000	-	1

ETIQUETAS IMPRESORA

Etiquetas precortadas. Color blanco. En rollo. **El rollo.**



brother at your side

D



CÓD.	REF.	COLOR	MEDIDAS	MATERIAL		
42843	DK-22211	○ BLANCO	29 mm x 15,24 m	PELÍCULA PLÁSTICA	-	1
154047	DK-22223	○ BLANCO	50 mm x 30,48 m	PAPEL TÉRMICO REMOVIBLE	-	1
42847	DK-44205	○ BLANCO	62 mm x 30,48 m	PAPEL TÉRMICO REMOVIBLE	-	1

ETIQUETAS CONTINUAS

En rollo. **El rollo.**

DYMO

E



CÓD.	REF.	MEDIDAS	USO	Nº ETIQUETAS		
37243	S0722550	19 x 51 mm	MULTIFUNCIÓN**	500	-	1
37241	S0722530	24 x 12 mm	MULTIFUNCIÓN	1000	-	1
37240	S0722520	25 x 54 mm	REMITE	500	-	1
37242	S0722540	57 x 32 mm	MULTIFUNCIÓN	1000	-	1
37239	S0722480	59 x 190 mm	LOMO ARCHIVADOR	110	-	1
37238	S0722440	70 x 54 mm	DISKETTES	320	-	1
36601	S0722370	89 x 28 mm	DIRECCIONES	130 x 2	-	1
36602	S0722400	89 x 36 mm	DIRECCIONES	260 x 2	-	1
37237	S0722410	89 x 36 mm	DIRECCIONES*	260	-	1
37244	S0722560	89 x 41 mm	IDENTIFICACIÓN	300	-	1
36603	S0722430	101 x 54 mm	ENVÍOS	220	-	1

* Plástico transparente. **Removibles.

ETIQUETAS ADHESIVAS

Etiquetas adhesivas para la impresora Dymo Labelwriter. Etiquetas de papel. **El rollo.**

DYMO

A



CÓD.	REF.		
163337	S0722420	-	1

ETIQUETAS DE ENVÍO/TARJETAS DE IDENTIFICACIÓN

Etiquetas de envío/tarjetas de identificación grandes para rotuladoras LabelWriter 5XL. La impresión mediante transferencia térmica que no produce borrones ni manchas, elimina la necesidad de cartuchos de tinta o tóneres. Reverso fácil de retirar para un etiquetado exacto, rápido y sencillo. Tamaño de etiqueta: 54 x 101 mm. Cada rollo contiene 220 etiquetas. **El pack de 12 rollos.**

DYMO

B



CÓD.	REF.		
163336	S0722390	-	1

ETIQUETAS DE DIRECCIÓN

Etiquetas de dirección grandes para rotuladoras LabelWriter 5XL. La impresión de caracteres de color negro intenso sobre fondo blanco mediante transferencia térmica no produce borrones ni manchas, eliminando la necesidad de cartuchos de tinta o tóneres. Reverso fácil de retirar para un etiquetado exacto, rápido y sencillo. Cumplen las normativas europeas ROHS, REACH, ISO 9001, ISO 14001. Tamaño de etiqueta: 36 x 89 mm. La caja contiene 24 rollos de 130 etiquetas. **El pack de 24 rollos.**

DYMO

C

CÓD.	REF.		
163335	S0904980	-	1

ETIQUETAS ADHESIVAS EXTRAGRANDES

Etiquetas extragrandes de envío para etiquetadoras LabelWriter 5XL. La impresión de caracteres de color negro intenso sobre fondo blanco mediante transferencia térmica no produce borrones ni manchas, eliminando la necesidad de cartuchos de tinta o tóneres. Reverso fácil de retirar para un etiquetado exacto, rápido y sencillo. Empaquetadas en rollos sin residuos. Cumplen las normativas europeas ROHS, REACH, ISO 9001, ISO 14001. Medidas de la etiqueta: 104 x 159 mm. **El rollo de 220 etiquetas.**



ROTULADORAS

brother
at your side

D



CÓD.	REF.		
161818	PTE550WVP	-	1

ROTULADORA P-TOUCH

Múltiple conectividad, la conexión wifi direct permite conectar la rotuladora con un smartphone y así poder diseñar, editar e imprimir etiquetas cómodamente en cualquier lugar. La gran pantalla LCD de 3 líneas retroiluminada permite realizar una previsualización gráfica de la etiqueta antes de imprimir. Cuenta con 99 memorias para guardar las etiquetas más utilizadas e incluye 384 símbolos eléctricos de comunicación, datos y audio/vídeo. Puede soportar condiciones adversas de trabajo, así como diversos tipos de cinta, incluyendo los tubos termorretráctiles, siendo ideal para profesionales que precisan una solución de etiquetado para su día a día. Impresión térmica 180 x 360 DPI. Funciona con 6 pilas AAA. Medidas: 126 x 250 x 94 mm. Peso: 1,05 Kg. **La rotuladora.**

DYMO

E



CÓD.	REF.		
29745	2174604	-	1

ROTULADORA JUNIOR 9 mm

La rotulación que permite a los niños y a los adolescentes hacer sus propias etiquetas. La cinta va dentro de la máquina para facilitar el uso. Características: precorte de cinta incorporado para un etiquetado sin esfuerzo. 42 caracteres, selección sencilla de los mismos. Último carácter impreso visible. El texto se puede centrar en la etiqueta. Impresión horizontal clara con caracteres de 3 mm de alto. Carcasa de bisagra que refleja la imagen de gran calidad del producto. Cortador de etiquetas incorporado. Utiliza cintas 3D de 9 mm de ancho x 2 y 3 m de largo. Color: azul. Medidas: 80 x 80 x 150 mm. Peso: 120 g. **La rotuladora.**





Rápido y Fácil

Etiquetar con un Smartphone



DYMO LT BLE PRINTER EMEA
CÓDIGO: 166328

¡NUEVO!

DYMO®

LetraTag® 200B



Android v7.0 to v12.0 | Apple iOS v11 to iOS v14.7.1

DYMO **A**



CÓD.	REF.		
24334	2174576	-	1

ROTULADORA LETRATAG LT-100H

La máquina de rotular desarrollada para la oficina o el hogar. Le ofrece la libertad de etiquetar cualquier cosa que elija: en la cocina, en el despacho, o incluso para clasificar los juguetes de los niños. Características: teclado ABC. Teclas cóncavas (ergonómicas), 189 caracteres y 45 símbolos. Archivo del último mensaje en memoria. Incluye tecla bloqueo números. Centrado automático del texto. Utiliza cintas LT de 12 mm. Estilos: normal, cursiva, hueca y sombreada. Fuente Arial. 4 tamaños de letras. Alimentación: 4 pilas AA. Pantalla cristal líquido 7 caracteres. Visualización mensaje antes de imprimir. Memoria ampliada. Impresión horizontal y vertical. Imprime 2 líneas. Medidas: 95 x 215 x 65 mm. Peso: 280 g. **La rotuladora.**

DYMO **B**



CÓD.	REF.		
52888	2174612	-	1

ROTULADORA LABELMANAGER LM-160

Preparada para hacer todo tipo de etiquetas. Dispone de diferentes tipos de texto y formato, teclado sencillo e impresión perfecta. Permite realizar etiquetas más profesionales en todo momento. Tipo de texto fácil con teclado con el sistema de los ordenadores (QWERTY). Formato rápido con el teclado para escoger, negrita, subrayado, tamaño de texto y texto vertical. Se puede ver como queda la etiqueta antes de imprimir (a través de la gran pantalla LCD). Escoge entre 5 tamaños, 7 estilos de texto, 8 tipos de recuadros. Ancho de la cinta: 6,9 y 12 mm. Funciona con 6 pilas AA o adaptador (no incluido). Medidas: 118 x 203 x 49 mm. Peso: 350 g. **La rotuladora.**

DYMO



C



CÓD.	REF.		
166328	2172855	-	1

ROTULADORA LETRATAG LT-200B

Nueva etiquetadora que se conecta automáticamente al Bluetooth de Smartphone o tableta. Perfecta para organización y orden en casa, etiquetar prendas, manualidades, creatividad y mucho más. Tamaño compacto para llevarla a cualquier parte e imprimir fácilmente en casa, en el trabajo o cuando se viaja. Tecnología de impresión térmica directa, no se necesitan cartuchos de tinta. Funciona con 4 pilas AA (no incluidas) e incluye una cinta Letratag de papel, negro sobre blanco. Cintas disponibles en diferentes colores, en papel, plástico, metálico y termoadhesivo. Las etiquetas de papel DYMO cuentan con la certificación FSC. El Cassette externo está fabricado con materiales 100 % reciclados. Medidas: 98,4 x 190,5 x 188,9 mm. Peso: 471,74 g. **La rotuladora.**

DYMO **D**



CÓD.	REF.		
155016	S0784430	-	1

ROTULADORA LABELMANAGER LM-210D

Teclado QWERTY. Función apagado automático. 2 líneas de impresión, 7 estilos, 6 tamaños de letra y 199 caracteres. Función de previsualización. Imprime hasta 10 copias al mismo tiempo. Sensor de batería baja. Utiliza 6 pilas AA. **La rotuladora.**

DYMO

E



CÓD.	REF.		
163339	S0915440	-	1

ROTULADORA LM-420P

Personalice las etiquetas con códigos de barras, logotipos y gráficos en su ordenador mediante una conexión con PC o Mac. Imprima códigos de barras: UPC-E, Code 39, Code 128, EAN 13, EAN 8 y UPC-A. Se puede visualizar los efectos de la fuente en la pantalla antes de imprimir las etiquetas gracias a su pantalla gráfica retroiluminada de grandes dimensiones y 4 líneas. Disfrute de una batería recargable y duradera. Imprima hasta 10 copias de la misma etiqueta y cree etiquetas con 7 tamaños de fuente, 8 estilos de fuente, 10 estilos de texto y 8 recuadros, además de subrayado. Medidas: 104 x 215 x 57 mm. Peso: 960 g. **La rotuladora.**



DYMO®

A



CÓD.	REF.		
57036	S0968920	-	1

ROTULADORA LABELMANAGER LM280P

Con la rotuladora portátil y recargable DYMO® LabelManager™ LM280P, puede organizarlo todo con facilidad. Conéctela a su PC o Mac para personalizar sus etiquetas con fuentes y gráficos de su ordenador. Escriba el texto de forma rápida, cómoda y sencilla en el teclado de estilo informático con disposiciones específicas para cada país. Edite el texto con rapidez con las teclas inteligentes de acceso rápido. Rotuladora con batería recargable, batería de litio. Imprime en cintas de 6, 9 y 12 mm. Teclado Qwerty. Incluye software y conexión a PC. 3 fuentes. 2 líneas de impresión. Corte de cinta manual. Adaptador incluido. Medidas: 107,5 x 206 x 46,5 mm. Peso: 395 g. **La rotuladora.**

DYMO®

B



CÓD.	REF.		
52889	S0946410	-	1

ROTULADORA LABELMANAGER TOUCH SCREEN LM-500 TS

Realiza etiquetas de una forma muy sencilla. Edita, da formato y customiza las etiquetas de una forma muy fácil. Amplia pantalla táctil, la primera en el mercado. Texto rápido con el teclado tipo ordenador (Qwerty). Elimina la posibilidad de corte manual con el corte automático. Customiza las etiquetas con 10 formatos, 6 tamaños, 7 estilos de texto. Imprime en un sistema gráfico claro como el cristal, código de barras, logos y resolución 300 dpi. Conexión a tu PC o Mac y utiliza DYMO Label™ Software para customizar tus etiquetas con formatos y gráficos. Medidas: 165 x 190 x 95 mm. Peso: 800 g. **La rotuladora.**

DYMO®

C

CÓD.	REF.		
95791	S0721440	-	1

ADAPTADOR 240 V 1000/2000

Válido para todos los modelos Label Point a excepción del modelo LP 150 que no utiliza adaptador. **El adaptador.**



Q-CONNECT®

A

CÓD.	REF.	MATERIAL	COLOR FONDO	COLOR LETRA		
156242	KF18838	PLÁSTICO	● AMARILLO	NEGRO	-	1
156244	KF18842	PLÁSTICO	● AZUL	NEGRO	-	1
156241	KF18835	PLÁSTICO	○ BLANCO PERLA	NEGRO	-	1
156243	KF18843	PLÁSTICO	● ROJO	NEGRO	-	1
156245	KF18837	PLÁSTICO	○ TRANSPARENTE	NEGRO	-	1
156247	KF18836	PAPEL	○ BLANCO	NEGRO	-	1
156240	KF18840	TEXTIL*	○ BLANCO	NEGRO	-	1

*12 mm x 2 m.

CINTA DE ROTULACIÓN

Cinta compatible para su rotuladora DYMO. Diferentes colores de impresión y fondos. Buena calidad a un buen precio. Puede pegarse en una variedad de superficies. Ampliamente utilizado en la oficina, casa, escuela, hospital, etc. Medidas: 12 mm x 4 m. **La cinta.**



Q-CONNECT®

B



CÓD.	REF.	COLOR FONDO	MEDIDAS		
156238	KF18793	○ BLANCO	12 mm x 7 m	-	1
156239	KF18792	○ BLANCO	9 mm x 7 m	-	1
156246	KF18839	○ TRANSPARENTE	12 mm x 7 m	-	1

CINTA DE ROTULACIÓN

Cinta compatible para su rotuladora DYMO. Diferentes colores de impresión y fondos. Buena calidad a un buen precio. Puede pegarse en una variedad de superficies. Ampliamente utilizado en la oficina, casa, escuela, hospital, etc. **La cinta.**

DYMO®

C



CÓD.	REF.		
163338	S0721800	-	1

PACK 3 CINTAS LETRATAG

Incluye un rollo de papel blanco con letra negra, un rollo de plástico amarillo con letra negra y un rollo de plástico en color plata metalizado con letra negra. Creadas para la rotuladora Dymo LetraTag. Fáciles de desprender y cortar, poseen un autoadhesivo fiable y cuentan con una impresión en negro intenso para una visualización óptima del texto. Se presentan en un cartucho fácil de cargar. Los casetes externos se fabrican con 100% materiales reciclados y el packaging, con un 60% de materiales reciclados. La impresión por transferencia térmica directa permite prescindir de tinta y toner. Medidas: 12 mm x 4 m. **El pack de 3 cintas.**

DYMO® **D**

PARA MÁQUINAS
DYMO JUNIOR /OMEGA 29745 29973

CÓD.	REF.	COLOR FONDO		
02108	520106	● AZUL	1	10
02113	520109	● NEGRO	1	10
02115	520102	● ROJO	1	10
163342	S0847730 *	● NEGRO	-	1
163343	S0847750 *	●●● AZUL, NEGRO Y ROJO	-	1

* Blíster de 3 unidades.



CINTAS DE RELIEVE 3D

Etiquetas de estampación de relieve de plástico DYMO 3D. Se adhieren a cualquier tipo de superficie lisa y limpia, además de ser resistente al agua, a la corrosión, a la abrasión y a la mayoría de sustancias químicas, tanto si las utiliza en interiores como en exteriores. Material: poliéster. Medidas: 9 mm x 3 m. **La cinta o el pack.**

Q-CONNECT®

E

CÓD.	REF.	MEDIDAS	COLOR FONDO	COLOR LETRA		
156250	KF18795	6 mm x 8 m	○ BLANCO	NEGRO	-	1
156251	KF18796	9 mm x 8 m	○ BLANCO	NEGRO	-	1
156248	KF18863	9 mm x 8 m	○ BLANCO	NEGRO	-	1
156256	KF18862	12 mm x 8 m	● AMARILLO	NEGRO	-	1
156249	KF18864	12 mm x 8 m	○ TRANSPARENTE	NEGRO	-	1
156255	KF18865	12 mm x 8 m	● NEGRO	BLANCO	-	1
156252	KF18797	12 mm x 8 m	○ BLANCO	NEGRO	-	1
156253	KF18798	18 mm x 8 m	○ BLANCO	NEGRO	-	1
156254	KF18799	24 mm x 8 m	○ BLANCO	NEGRO	-	1
156257	KF18866	18 mm x 8 m	● AMARILLO	NEGRO	-	1

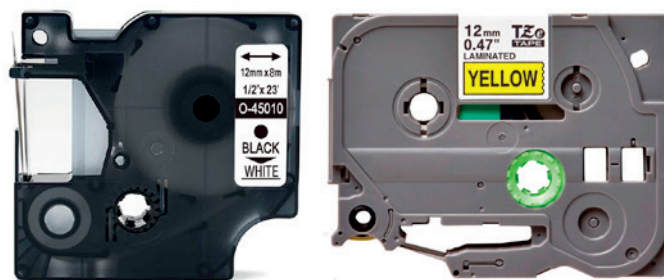

CINTA DE ROTULACIÓN TZE

Cintas compatibles para rotuladoras marca Brother. Etiquetas para cualquier trabajo de etiquetado, ya sea en interiores, exteriores, en la oficina, en el taller, en la tienda o en cualquier otro lugar de trabajo. **La cinta.**



DYMO

A



CÓD.	REF.	MEDIDAS	COLOR FONDO	COLOR LETRA	MATERIAL	UNIDAD MÍNIMA DE VENTA
59377	18489	-	-	-	-	1

CINTA RHINO NYLON

Etiqueta flexible especialmente diseñada para el marcado de hilos, cables y conectores. Resistente a la abrasión, a las temperaturas extremas (de -18°C a +120°C) y a los rayos UVA. Recomendado para uso en interiores. Con precorte posterior para una fácil separación de la etiqueta de su soporte. Con potente adhesivo que ofrece una adherencia duradera. Color: negro sobre blanco. Medidas: 19 mm x 3,5 m. **La cinta.**

DYMO

B



CÓD.	REF.	MEDIDAS	COLOR FONDO	COLOR LETRA	MATERIAL	UNIDAD MÍNIMA DE VENTA
163340	18444	12 mm x 5,5 m	-	-	-	1
163341	18445	19 mm x 5,5 m	-	-	-	1

CINTA INDUSTRIAL DE VIÑO

Estas etiquetas están probadas en entornos de trabajo adversos y cuentan con el reconocimiento de UL. Ofrecen resistencia a humedad, química y UV, siendo ideales para etiquetar en interiores y exteriores. El adhesivo industrial es resistente a la humedad, las temperaturas extremas, la luz ultravioleta y otros factores habituales de desgaste, por lo que ni se doblan ni se desprenden. Los casetes de etiquetas continuas permiten crear etiquetas nítidas y fáciles de leer de prácticamente cualquier longitud. Gracias a la tecnología de impresión por transferencia térmica, el texto de las etiquetas no se emborrona, no mancha ni pierde el color. **La cinta.**

DYMO

C



CÓD.	REF.	MEDIDAS	COLOR FONDO	COLOR LETRA	MATERIAL	UNIDAD MÍNIMA DE VENTA
163344	35800	-	-	-	-	1



CINTA DE ESTAMPACIÓN ADHESIVA DE ALUMINIO

Perfectas para marcar tuberías, cables subterráneos, piezas de motores, materiales de construcción, etc. Además, son resistentes a temperaturas muy altas o muy bajas, a condiciones atmosféricas extremas, a la humedad, el agua salada, los productos químicos y a la exposición prolongada a los rayos UV. Medidas: 12 mm x 5,5 m. **La caja de 100 cintas.**

DYMO

D



CÓD.	REF.	MEDIDAS	COLOR/MATERIAL	UNIDAD MÍNIMA DE VENTA
74420	31000	12 mm x 4,8 m	● ALUMINIO	- 1
74421	32500	12 mm x 6,40 m	● ACERO INOXIDABLE	- 1

CINTAS M1011

Las etiquetas duraderas para entornos industriales. Las cintas metálicas se pueden grabar ya que son resistentes a sustancias químicas, extremas condiciones atmosféricas, temperaturas muy altas o muy bajas, agua salada y a la abrasión. Ideales para etiquetar tuberías, cables subterráneos grasos, componentes de motores y equipos de fabricación. Sin adhesivo. **La cinta.**

DYMO

PARA MÁQUINAS
LABELMANAGER / LABELPOINT
39841 49960



E

CÓD.	REF.	MEDIDAS	COLOR FONDO	COLOR LETRA	MATERIAL	UNIDAD MÍNIMA DE VENTA
59396	S0718040	12 mm x 3,5 m	○ BLANCO	NEGRO	NYLON	- 1
59397	S0718060*	12 mm x 5,5 m	○ BLANCO	NEGRO	POLIÉSTER	- 1
59398	S0720500	12 mm x 7 m	○ TRANSPARENTE	NEGRO	POLIÉSTER	- 1
59399	S0720820	19 mm x 7 m	○ TRANSPARENTE	NEGRO	POLIÉSTER	- 1
59400	S0720730	9 mm x 7 m	● AMARILLO	NEGRO	POLIÉSTER	- 1
94078	S0720780	6 mm x 7 m	○ BLANCO	NEGRO	POLIÉSTER	- 1
98457	S0720680	9 mm x 7 m	○ BLANCO	NEGRO	POLIÉSTER	- 1
36596	S0720670	9 mm x 7 m	○ TRANSPARENTE	NEGRO	POLIÉSTER	- 1
18603	S0720510	12 mm x 7 m	○ TRANSPARENTE	AZUL	POLIÉSTER	- 1
18605	S0720540	12 mm x 7 m	○ BLANCO	AZUL	POLIÉSTER	- 1
18606	S0720580	12 mm x 7 m	● AMARILLO	NEGRO	POLIÉSTER	- 1
18601	S0720560	12 mm x 7 m	● AZUL	NEGRO	POLIÉSTER	- 1
18599	S0720530	12 mm x 7 m	○ BLANCO	NEGRO	POLIÉSTER	- 1
18602	S0720570	12 mm x 7 m	● ROJO	NEGRO	POLIÉSTER	- 1
18607	S0720590	12 mm x 7 m	● VERDE	NEGRO	POLIÉSTER	- 1
18600	S0720550	12 mm x 7 m	○ BLANCO	ROJO	POLIÉSTER	- 1
96482	S0720830	19 mm x 7 m	○ BLANCO	NEGRO	POLIÉSTER	- 1
77778	S0720980*	24 mm x 7 m	● AMARILLO	NEGRO	PLÁSTICO	- 1

* ADHESIVO PERMANENTE.



CINTAS D1

Creadas específicamente para su DYMO LabelManager o LabelPoint. Las etiquetas DYMO D1 le ofrecen el rendimiento y la variedad que necesita para cualquier trabajo de etiquetado, ya sea en interiores, exteriores, en la oficina, en el taller, en la tienda o en cualquier otro lugar de trabajo. **La cinta.**

INFORMÁTICA

CINTAS DE ROTULACIÓN

DYMO®

A



PARA MÁQUINAS LETRATAG 24334 / 38886

CÓD.	REF.	MEDIDAS	COLOR FONDO	COLOR LETRA	MATERIAL		
36598	S0718850	12 mm x 2 m	○ BLANCO	NEGRO	TEXTIL	-	1
24337	S0721510	12 mm x 4 m	○ BLANCO	NEGRO	PAPEL	-	1
36597	S0721530	12 mm x 4 m	○ TRANSPARENTE	NEGRO	PLÁSTICO	-	1
24338	S0721660	12 mm x 4 m	○ BLANCO PERLA	NEGRO	PLÁSTICO	-	1
24339	S0721620	12 mm x 4 m	● AMARILLO	NEGRO	PLÁSTICO	-	1
24340	S0721630	12 mm x 4 m	● ROJO	NEGRO	PLÁSTICO	-	1
24341	S0721640	12 mm x 4 m	● VERDE	NEGRO	PLÁSTICO	-	1
24342	S0721650	12 mm x 4 m	● AZUL	NEGRO	PLÁSTICO	-	1
24344	S0721730	12 mm x 4 m	● PLATA	NEGRO	PLÁSTICO	-	1



CINTAS LETRATAG LT

Creadas expresamente para su rotuladora DYMO LetraTag, las etiquetas DYMO LetraTag se envasan en cartuchos fáciles de cargar y su reverso se retira con facilidad para una utilización sin problemas. Hay 3 materiales disponibles: papel, plástico y de adhesión textil. **La cinta.**

brother®
at your side

TZE
TAPE

B



CÓD.	REF.	MEDIDAS	COLOR FONDO	COLOR LETRA	MODELO		
95803	TZE-111	6 mm x 8 m	○ TRANSPARENTE	NEGRO	LAMINADAS	-	1
26809	TZE-211	6 mm x 8 m	○ BLANCO	NEGRO	LAMINADAS	-	1
44456	TZE-315	6 mm x 8 m	● NEGRO	BLANCO	LAMINADAS	-	1
26805	TZE-121	9 mm x 8 m	○ TRANSPARENTE	NEGRO	LAMINADAS	-	1
26810	TZE-221	9 mm x 8 m	○ BLANCO	NEGRO	LAMINADAS	-	1
44457	TZE-325	9 mm x 8 m	● NEGRO	BLANCO	LAMINADAS	-	1
44463	TZE-521	9 mm x 8 m	● AZUL	NEGRO	LAMINADAS	-	1
37789	TZE-621	9 mm x 8 m	● AMARILLO	NEGRO	LAMINADAS	-	1
44471	TZE-N231	9 mm x 8 m	○ BLANCO	-	NO LAMINADAS	-	1
46874	TZE-S221	9 mm x 8 m	○ BLANCO	NEGRO	SUPERADHESIVAS	-	1
26807	TZE-131	12 mm x 8 m	○ TRANSPARENTE	NEGRO	LAMINADAS	-	1
26812	TZE-231	12 mm x 8 m	○ BLANCO	NEGRO	LAMINADAS	-	1
26813	TZE-233	12 mm x 8 m	○ BLANCO	AZUL	LAMINADAS	-	1
26817	TZE-335	12 mm x 8 m	● NEGRO	BLANCO	LAMINADAS	-	1
94048	TZE-431	12 mm x 8 m	● ROJO	NEGRO	LAMINADAS	-	1
26819	TZE-531	12 mm x 8 m	● AZUL	NEGRO	LAMINADAS	-	1
26820	TZE-631	12 mm x 8 m	● AMARILLO	NEGRO	LAMINADAS	-	1
26821	TZE-731	12 mm x 8 m	● VERDE	NEGRO	LAMINADAS	-	1
26823	TZE-FA3	12 mm x 3 m	○ BLANCO	AZUL	TEXTIL	-	1
46875	TZE-S231	12 mm x 8 m	○ BLANCO	NEGRO	SUPERADHESIVAS	-	1
26808	TZE-141	18 mm x 8 m	○ TRANSPARENTE	NEGRO	LAMINADAS	-	1

CINTAS TZE

Las cintas laminadas TZE, exclusivas de Brother, aseguran la mayor durabilidad de impresión disponible, y en combinación con la excepcional flexibilidad de nuestras rotuladoras permiten etiquetar cualquier superficie independientemente de su entorno. Estas cintas TZE están diseñadas para resistir condiciones extremas. Las pruebas realizadas han demostrado que estas cintas resisten abrasiones, electricidad y largas exposiciones a agentes químicos, rayos solares, agua y temperaturas extremas. **La cinta.**

CÓD.	REF.	MEDIDAS	COLOR FONDO	COLOR LETRA	MODELO		
26814	TZE-241	18 mm x 8 m	○ BLANCO	NEGRO	LAMINADAS	-	1
93969	TZE-243	18 mm x 8 m	○ BLANCO	AZUL	LAMINADAS	-	1
44464	TZE-541	18 mm x 8 m	● AZUL	NEGRO	LAMINADAS	-	1
46876	TZE-S241	18 mm x 8 m	○ BLANCO	NEGRO	SUPERADHESIVAS	-	1
26815	TZE-251	24 mm x 8 m	○ BLANCO	NEGRO	LAMINADAS	-	1
44459	TZE-355	24 mm x 8 m	● NEGRO	BLANCO	LAMINADAS	-	1
96260	TZE-651	24 mm x 8 m	● AMARILLO	NEGRO	LAMINADAS	-	1
44466	TZE-751	24 mm x 8 m	● VERDE	NEGRO	LAMINADAS	-	1
46877	TZE-S251	24 mm x 8 m	○ BLANCO	NEGRO	SUPERADHESIVAS	-	1
95578	TZE-261	36 mm x 8 m	○ BLANCO	NEGRO	LAMINADAS	-	1

TURN-O-MATIC

METO®

C

CÓD.	REF.	COLOR		
77948	39649160	● AMARILLO	1	6
77949	39649150	● AZUL	1	6
44300	39649170	○ BLANCO	1	6
77950	39649130	● ROSA	-	1
77951	39649110	● VERDE	1	6



REPUESTO ROLLO TICKETS T90

Tickets T90 (4000 tickets por rollo). **El rollo.**





A



CÓD.	REF.		
43517	TGS001	-	1

PISTOLA NAVETES USO TEXTIL

Etiquetadoras de agujas. Modelo de agujas finas para productos delicados. Modelo de aguja estándar para productos convencionales. Etiqueta o identifica tejidos sin dañarlos. Ideales para establecimientos comerciales. **La pistola.**



RECAMBIO DE NAVETES 20 mm
Hilos en polipropileno de 20 mm.
Caja de 5000 unidades.

CÓD.	REF.		
43518	AS020	-	1



B



CÓD.	REF.		
71991	DTC-240	-	1

TELÉFONO DTC 240 CON MANOS LIBRES

Rellamada último número marcado. Función manos libres. Transferencia de llamadas. 10 llamadas indirectas (0 a 9). Montaje en pared. Música para llamada en espera. 3 tonos diferentes de llamada. Volumen ajustable. Color negro. Medidas: 204 x 168 x 92 mm. Peso: 511 g. **El teléfono.**



C



CÓD.	REF.		
71992	DTC-410	-	1

TELÉFONO DTC 410 CON PANTALLA LCD

Teléfono bipieza con gran pantalla LCD retroiluminada. Pantalla con 5 niveles de contraste. LED de llamada perdida y LED de en uso. Función manos libres. Memoria de 20 llamadas perdidas, 20 respondidas y 25 números marcados. Identificador de llamadas. Reloj con función alarma. Música para llamada en espera. Función rellamada. Agenda alfanumérica hasta 80 contactos. Transferencia de llamadas. 4 teclas de memoria y 10 indirectas. Color blanco y negro. Medidas: 204 x 168 x 92 mm. Peso: 576 g. **El teléfono.**



D

CÓD.	REF.		
78300	DW-0075	-	1

TELÉFONO DTD-5500 COMBO DECT+HILOS

Teléfono combo con dos terminales: uno inalámbrico y otro fijo. Identificador de llamadas. Agenda con memoria para 50 números en ambos terminales. Manos libres. Pantalla retroiluminada de 3 líneas. Memoria para 30 llamadas entrantes y 10 enviadas. Función rellamada y mute. Indicador Led de llamada entrante. 10 tonos de melodía. 7 teclas de memoria directa y 1 en el DECT. 12 horas de autonomía en conversación y 120 en espera. Soporta hasta 5 terminales y 4 bases. Alcance de señal hasta 300 m en exterior. Color negro. Medidas: 173 x 213 x 85 mm. Peso: 518 g. **El dúo de teléfonos.**



E



CÓD.	REF.		
63883	DTD-1350B	-	1

TELÉFONO INALÁMBRICO DTD-1350

Teléfono de diseño cómodo y compacto. Identificador de llamadas. Memoria de 20 llamadas entrantes. Función rellamada. Función mute. 5 tonos de melodía. Función bloqueo de teclado. Pantalla retroiluminada. Tecnología GAP. Hasta 10 horas de autonomía de conversación y 200 horas de espera. Soporta hasta 5 terminales y 4 bases. Alcance de señal hasta 300 m en exterior. Color negro. Medidas: 151 x 52 x 27 mm. Peso: 101 g. **El teléfono.**



F



CÓD.	REF.		
63882	DTD-1350 DUO	-	1

TELÉFONO INALÁMBRICO DTD-1350 DÚO

Teléfono dúo con dos terminales. De diseño cómodo y compacto. Identificador de llamadas. Memoria de 20 llamadas entrantes. Función rellamada. Función mute. 5 tonos de melodía. Función bloqueo de teclado. Pantalla retroiluminada. Tecnología GAP. Hasta 10 horas de autonomía de conversación y 200 horas de espera. Soporta hasta 5 terminales y 4 bases. Alcance de señal hasta 300 m en exterior. Color negro. Medidas: 151 x 52 x 27 mm. Peso: 101 g. **El dúo de teléfonos.**



UNIDAD MÍNIMA DE VENTA



PERMITE APERTURA DE ENVASE



MEDIDAS: ANCHO X ALTO X PROFUNDIDAD



A



CÓD.	REF.		
166602	219656-01	-	1

ALTAVOZ POLY MANOS LIBRES

Altavoz manos libres todo en uno. Ofrece un audio excelente para llamadas de voz, videoconferencias, seminarios web y podcasts, además de música de alta calidad. Dos micrófonos reducen el ruido. El audio full dúplex permite mantener conversaciones simultáneas. Cuenta con conectividad USB-A o USB-C plug-and-play. Luces LED y barra de luz altamente visibles que permiten ver el estado de las llamadas desde toda la sala. Resistente al polvo y al agua. Medidas: 182 x 32,5 x 89,5 mm. Peso: 300 g. **El altavoz.**

AURICULARES INALÁMBRICOS



B



CÓD.	REF.		
57376	137268	-	1

AURICULAR INALÁMBRICO

Botón de volumen / silencio. Para aumentar el volumen, pulse la tecla de volumen hacia arriba (hacia abajo si se utiliza el auricular en la oreja izquierda). Para bajar el volumen, presione el botón de volumen hacia abajo (hacia arriba si el auricular está en la oreja izquierda). Para silenciar / activar el audio del Headset, presione el botón de volumen / silencio. Botón de llamada. Para hacer, contestar o terminar una llamada, presione el botón de llamada. Luz indicadora del Headset. Parpadea en color blanco cuando está en uso. Levanta automáticamente el auricular y vuelve a ponerlo en la cuna. Permite una pulsación remota o respuesta y fin de llamada con los auriculares de Plantronics. Para sistemas de auricular telefónico con cable e inalámbrico Plantronics. Compatible con la mayoría de los teléfonos de escritorio estándar. Garantía: 2 años. Peso del auricular: 22 g. **El auricular.**



C



CÓD.	REF.		
155033	84693-02	-	1

AURICULAR INALÁMBRICO DECT CS540

Auricular DECT para teléfonos fijos ultraligero. Hasta 120 m de alcance de cobertura. Conferencia con hasta 3 auriculares adicionales conectados a la misma base. Sonido de banda ancha con tecnología CAT-iq. Micrófono antirruído. Compatible con descolgador mecánico HL10 o descolgadores electrónicos. 2 sujeciones de serie: diadema y gancho. Sujeción contorno de nuca opcional. Autonomía en uso: hasta 7 horas. Soundguard: protección acústica para sonidos superiores a 118 dBA. Garantía 2 años. Peso: 22 g. **El auricular.**



D



CÓD.	REF.		
160310	206110-101	-	1

AURICULAR BLUETOOTH

Auricular bluetooth con adaptador USB para usuarios con movilidad que trabajan con el Pc/portátil y el teléfono móvil. Con estuche acumulador de batería. **El auricular.**



E

CÓD.	REF.		
163080	AUC001BTBK	-	1

AURICULARES INALÁMBRICOS SOUNDFORM™

Cuentan con certificación IPX5 de resistencia contra el sudor y la salpicaduras, proporcionando comodidad y protección contra la humedad. Su diseño de cierre estanco se ajusta perfecta y cómodamente en el interior de la oreja y garantiza el aislamiento de los ruidos externos. Sonido inmersivo y ultraclaro. Puntas de silicona de tres tamaños distintos para un ajuste perfecto. Hasta 5 horas de reproducción continuada. Funda compacta de carga que suministra hasta 24 horas de reproducción por cada carga. Contenido: auriculares, funda de carga, cable micro-USB de 15 cm y 3 pares de puntas de silicona para oreja (S/M/L). **Los auriculares.**





A



B



CÓD.	REF.	COLOR		
163069	ARTICACROWNWHITE	○ BLANCO	-	1
163070	ARTICACROWNBLACK	● NEGRO	-	1

AURICULARES INALÁMBRICOS

Auriculares inalámbricos compatibles con la tecnología True Wireless Stereo y Bluetooth 5.1. Función de conexión automática para encender los auriculares y sincronizarlos al sacarlos del estuche. Su base de carga cuenta con una batería de 350 mAh con la que se pueden cargar los auriculares completamente 3 veces y dispone de hasta 32 horas de autonomía. Touch Sensor para gestionar todas las funciones importantes (Siguiente/Anterior/Pausa/Reproducir/Asistente de Voz), con una simple pulsación. Micrófono de alta calidad con sistema de cancelación de ruido ideal tanto para videoconferencias como para llamadas telefónicas. Capacidad de la batería de los auriculares de 40 mAh, gozan de 8 h autonomía con una simple carga (al 70% de volumen). Diseño minimalista y ultraligero equipado con un sistema de fijación que proporciona un ajuste cómodo y seguro. Incluye botones de control en ambos auriculares para facilitar su manejo. 10 m de alcance inalámbrico. **Los auriculares.**



CÓD.	REF.		
163068	ARTICATROPHYWHITE	-	1

AURICULARES INALÁMBRICOS

Auriculares con tecnología de reducción de ruidos ANC (Active Noise Cancelling). Dispone de 3 modos de escucha: modo normal, modo ANC en el que se reduce el ruido exterior hasta en 25 dBs y modo transparente, en el que se enfatiza el sonido exterior para saber lo que está ocurriendo a tu alrededor. Dispone también de un micrófono de alta calidad, que permite una comunicación más nítida tanto en videoconferencias como en llamadas telefónicas. Incluye controles táctiles con diferentes funciones. Cada auricular incorpora una batería de 40 mAh con una autonomía de hasta 5 horas con una sola carga, y gracias a su base de 350 mAh, podemos cargar cada auricular hasta en 3 ocasiones, disponiendo así de unas 20 horas de uso sin necesidad de cargar la base. Conexión de carga USB tipo C. **Los auriculares.**



C



CÓD.	REF.		
160162	ARTICALODGE	-	1

AURICULARES INALÁMBRICOS

Auriculares intrauditivos estéreo compatibles con la tecnología Bluetooth 5.0 y True Wireless. Manos libres. Batería del auricular: 45 mAh. Tiempo de carga de los auriculares: 1 hora. Duración de funcionamiento: 5 horas. Base de carga: 300 mAh. Recarga de los auriculares 2 veces. Tiempo de carga de la base: 2 horas. Distancia de funcionamiento: hasta 10 m. **Los auriculares.**



D



CÓD.	REF.	COLOR		
160314	23705	○ BLANCO	-	1

AURICULARES INALÁMBRICOS TOUCH

Auriculares totalmente inalámbricos para disfrutar de la máxima libertad (rango de 10 metros). Diseño Premium y moderno. Ajuste seguro y suave gracias a su fabricación en silicona para llevar cómodamente durante todo el día. Reproducción de hasta 6 horas sin necesidad de recargas. Recarga en el interior del estuche para un total de hasta 16 horas de reproducción mientras se está de viaje. Tiempo de carga de 3 horas. Gestione todas las funciones importantes (siguiente/anterior/pausa/reproducción/asistente de voz) con tan solo tocar una vez. Realice una llamada de teléfono o acceda rápidamente al asistente de voz mediante el micrófono incorporado. **Los auriculares.**



E



CÓD.	REF.		
166285	GR-EPC-BT-1501-C11	-	1

AURICULARES INALÁMBRICOS TWS

Control táctil inteligente. Hasta 3 horas de reproducción. Diseño ergonómico. Estuche portátil y compacto. Color negro. **Los auriculares.**



F



CÓD.	REF.		
166286	GR-EPC-NKB-1601-C11	-	1

AURICULARES INALÁMBRICOS SPORT

Auriculares inalámbricos con Bluetooth y micrófono. Van alrededor del cuello. Ideales para hacer deporte. Resistencia al sudor. Sonido de alta calidad. Diseño ergonómico. Micrófono incorporado. Color gris oscuro. **Los auriculares.**



UNIDAD MÍNIMA DE VENTA



PERMITE APERTURA DE ENVASE



MEDIDAS: ANCHO X ALTO X PROFUNDIDAD

MediaRange

A



CÓD.	REF.		
160305	MROS305	-	1

AURICULAR INALÁMBRICO MONOAURAL

Ideales para conferencias telefónicas, videoconferencias o para reconocimiento de voz. Conexión Bluetooth. Brazo del micrófono flexible y auricular acolchado que garantizan una gran comodidad de uso. Comunicación clara e inequívoca. Micrófono con filtro de ruido que asegura que aísla los ruidos ambientales. El auricular se adapta perfectamente a cualquier forma de cabeza. Rango de frecuencia de Bluetooth: 2,4 GHz -2,480 GHz. Distancia de transmisión: 10 metros. Tiempo de trabajo: hasta 12 horas. Control de volumen continuo. Medidas: 150 x 175 x 40 mm. Peso: 55 g. **El auricular.**

Qacutone®

B



CÓD.	REF.		
162572	BTM-310MKII	-	1

AURICULAR BLUETOOTH MONOAURAL

Auricular monoaural con almohadillas y diadema en piel, rematada en acabado con efecto aluminio. Cuenta con Bluetooth 4.1, su duración es de hasta 10 horas de llamada o 200 en standby, posee un alcance de 8 metros. Tiene un peso ultraligero y, además, cuenta con cancelación de sonido y controlador de volumen. Cable de 1,5 m (estándar) y 2 m (extendido). No incluye dongle. Medidas: 160 x 135 x 66 mm. **El auricular.**

Qacutone®

C



CÓD.	REF.		
162573	IPN316	-	1

AURICULAR INALÁMBRICO MONOAURAL

Auricular monoaural para todas las necesidades de comunicación wireless de uso diario. Se conecta simultáneamente al teléfono de sobremesa y al pc vía USB, o la posibilidad de elegir entre los dos. Cuenta con control de respuesta, finalización de llamada y control de volumen. Posee cancelación de sonido y permite un alcance de hasta 400 metros con una duración de 9 horas, pudiéndose conectar 4 dispositivos a la misma base. También incluye la posibilidad de conexión bluetooth 4.1. Compatible con los descolgadores mecánicos de teléfonos para poder responder la llamada desde cualquier sitio. **El auricular.**

Qacutone®

D



CÓD.	REF.		
162571	BTB310MKII	-	1

AURICULARES INALÁMBRICOS

Auriculares Bluetooth 4.1 para ordenador de sobremesa, portátil, tableta y Smartphone sin necesidad de cables. Sin ruido alrededor gracias a su micrófono con anulación de ruido ambiente. Diseño ultraligero con recubrimiento en el arco y los altavoces. Auriculares de 28 mm. Hasta 7 horas de uso continuo y 8 metros de alcance. Controla la llamada desde el auricular (contestar/colgar, volumen +/- y mute). **Los auriculares.**

Qacutone®

E



CÓD.	REF.		
162574	DW1B	-	1

AURICULARES INALÁMBRICOS

Auricular binaural. Se conecta simultáneamente al teléfono de sobremesa y al PC vía USB, o con la posibilidad de elegir entre los dos. Cuenta con control de respuesta, finalización de llamada y control de volumen. Posee cancelación de sonido y gracias a la tecnología DECT permite un alcance de hasta 400 metros con una duración de 9 horas, pudiéndose conectar 4 dispositivos a la misma base. Compatible con los descolgadores mecánicos de teléfonos para poder responder la llamada desde cualquier sitio. **Los auriculares.**

belkin.

F



CÓD.	REF.		
163079	AUD002BTBK	-	1

AURICULARES INALÁMBRICOS SUPRAAURALES

Especialmente diseñados para niños, garantizan la comodidad y su protección auditiva. Limitan el volumen a 85 dB. Con una autonomía de hasta 30 horas. Pruebas de durabilidad certifican un uso seguro de hasta 2 años y resisten las salpicaduras y los golpes accidentales. Un micrófono integrado permite a los niños usar sus dispositivos para hablar con sus profesores y amigos. La función Bluetooth 5.0 ofrece un alcance de 10 m. Puerto auxiliar de 3,5 mm y cable compatible de 1,2 m que ofrecen la posibilidad de conectar los auriculares directamente por cable a otros dispositivos. **Los auriculares.**



A



CÓD.	REF.	COLOR		
166598	ARTICACHILLBLACK	● NEGRO	-	1
166597	ARTICACHILLTEAL	● VERDE	-	1



AURICULARES ARTICA CHILL

Auriculares compatibles con tecnología Bluetooth 5.0, diseño minimalista y ergonómico. Batería de litio de 300mAh/3,7V que ofrece una autonomía de más de 25 horas ininterrumpidas. Incluye función manos libres para poder responder a las llamadas telefónicas sin necesidad de sacar el terminal del bolsillo. Gracias a su entrada de audio auxiliar (Jack 3,5 mm) podrás usarlo hasta con la batería agotada. Los botones de control en el propio auricular te facilitarán el uso de cualquier reproductor (Play/Pause, Vol+/-, >>/<<). Dispone de un conector de carga micro USB, cable de carga USB y cable de audio Jack 3,5 mm. Diseño plegable. **Los auriculares.**

AURICULARES CON CABLE

GROOVY

B



CÓD.	REF.		
166283	GR-EPC-J35-C01	-	1

AURICULARES CON CABLE Y CONECTOR JACK

Auriculares siempre ordenados y listos para usar con enrollador de cables incluido. Compatibles con dispositivos con entrada Jack de 3,5 mm. Micrófono incorporado. Volumen ajustable. Color blanco. **Los auriculares.**

GROOVY

C



CÓD.	REF.		
166284	GR-EPC-TC-C11	-	1

AURICULARES CON CABLE Y CONECTOR TIPO C

Auriculares siempre ordenados y listos para usar con enrollador de cables incluido. Compatibles con dispositivos con entrada de tipo C. Micrófono incorporado. Volumen ajustable. Color negro. **Los auriculares.**



D



CÓD.	REF.	COLOR		
163923	HP008	○ BLANCO	-	1
163924	HP009	● NEGRO	-	1

AURICULARES CON CABLE

Auricular con cable. Conexión: tipo Jack 3,5 mm. Auricular con almohadillas de silicona. Carcasa de plástico. **Los auriculares.**



E



CÓD.	REF.	COLOR		
163925	HP016	● NEGRO	-	1
163926	HP017	● PLATA	-	1

AURICULARES CON CABLE

Auricular con cable. Acabados metálicos de alta calidad. Conexión: tipo Jack 3,5 mm. Control remoto con microfono integrado. Auricular con almohadillas de silicona. Carcasa metálica acabado brillante. **Los auriculares.**

maxell

F

CÓD.	REF.		
72620	CB-BLACK	-	1

AURICULARES COLOR BUDZ

Auriculares pequeños ideales tanto para niños y como para adultos. Duraderos y cómodos. El auricular crea un tapón natural para impedir la creación de ruido. Adecuados para su uso diario. Compatibles con todos los dispositivos con clavija de auriculares de 3,5 mm. Entrada máxima: 5mW. Frecuencia: 20 Hz – 23 kHz. Color negro. Longitud del cable: 1,2 m. Peso: 12 g. **Los auriculares.**





AURICULARES CON CABLE



A

CÓD.	REF.	MODELO	TIPO		
160308	213928-101	3310 USB-A	MONOAURAL	-	1
160309	213934-01	3320 USB-A	BIAURAL	-	1

AURICULAR CON CABLE

Audio de calidad y cancelación de ruido en un micrófono flexible. Eficiencia y ergonomía. Se conecta a PC a través de USB / USB-C y a otros dispositivos que admiten USB-C. Opción Standard o Microsoft TEAMS. Diadema acolchada. Compatible con Windows o Mac OS. Respuesta de frecuencia de recepción de audio de PC: Dynamic EQ optimizado para telefonía de voz de banda ancha para PC de hasta 6.8kHz o para multimedia de 20Hz a 20KHz. Protección auditiva SoundGuard contra picos de sonidos superiores a 118 dBA. El soporte G616 limita el nivel a 102 dBSPL. Respuesta de frecuencia de micrófono de audio para PC 100Hz a 10kHz optimizado para audio de banda ancha para PC de hasta 6.8kHz. Funciones: control remoto de llamadas, llamada, respuesta, ignorar, finalizar, retener, volver a marcar, silenciar, volumen +/- . Peso: 102 g. **El auricular o los auriculares.**



Qaccutone®

B



CÓD.	REF.		
162570	UM610MKII-UC	-	1

AURICULAR CON CABLE MONOAURAL

Auricular monoaural de alta gama con cancelación de ruido del 90%, pensado para ambientes con mucho ruido ambiental y open spaces. Sus almohadillas son las más grandes de los auriculares de esta gama, fomentando la concentración y la mejor escucha. Gracias a su peso ultraligero lo convierten en la opción perfecta para usuarios con uso prolongado que buscan calidad al mejor precio. Viene incorporado con cable directo a USB y controlador de volumen y mute. **El auricular.**

Qaccutone®

C



CÓD.	REF.		
162566	UM-210UC	-	1

AURICULAR CON CABLE MONOAURAL

Auricular monoaural USB con controlador y cancelación de ruido ambiental. Cable 1,5 m. Diseño simple pero eficaz con auriculares monoaurales de 40 mm para mayor comfort y ofrecer un mayor aislamiento, cuenta con buena cancelación de sonido y cable directo a USB con controlador de volumen y mute. Gracias a su aislamiento y cancelación, es un auricular muy polivalente e ideal para empresas, call centers e incluso para homeoffice. **El auricular.**

Qaccutone®

D



CÓD.	REF.		
162569	UB610MKII-UC	-	1

AURICULARES CON CABLE

Auricular binaural de alta gama con cancelación de ruido del 90%, pensado para ambientes con mucho ruido ambiental y open spaces. Sus almohadillas son las más grandes de los auriculares de esta gama, fomentando la concentración y la mejor escucha. Gracias a su peso ultraligero lo convierten en la opción perfecta para usuarios con uso prolongado que buscan calidad al mejor precio. Viene incorporado con cable directo a USB y controlador de volumen y mute. **Los auriculares.**

MediaRange

A



CÓD.	REF.		
160306	MROS304	-	1

AURICULARES CON CABLE

Auriculares con micrófono y función de control, ideales para conferencias telefónicas, videoconferencia o reconocimiento de idiomas. Brazo del micrófono flexible. Las orejeras giratorias garantizan un ajuste cómodo y una gran comodidad de uso. Comunicación clara. Filtro de ruido ambiental. El auricular encaja a través de la diadema ajustable cada forma de cabeza perfectamente. Auricular con tarjeta de sonido integrada. Conexión USB. El elemento de control del auricular tiene tres funciones: subir volumen, bajar volumen, silenciar. Rango de frecuencia: 300 Hz - 6 kHz. Medidas: 140 x 170 x 35 mm. Peso: 120 g. **Los auriculares.**

Qacutone®

B



CÓD.	REF.		
162565	UB-210UC	-	1

AURICULARES CON CABLE

Diadema USB para ordenador. Cuenta con la mejor tecnología en audio y anulación de ruido ambiente para tus necesidades de comunicación. Excelente calidad de audio, sus potentes altavoces Wideband de 40 mm. garantizan un desempeño perfecto de audio. Avanzada tecnología en anulación de ruido ambiente. Con diseño y materiales de última generación, los auriculares son ligeros y cómodos. **Los auriculares.**

Qacutone®

C

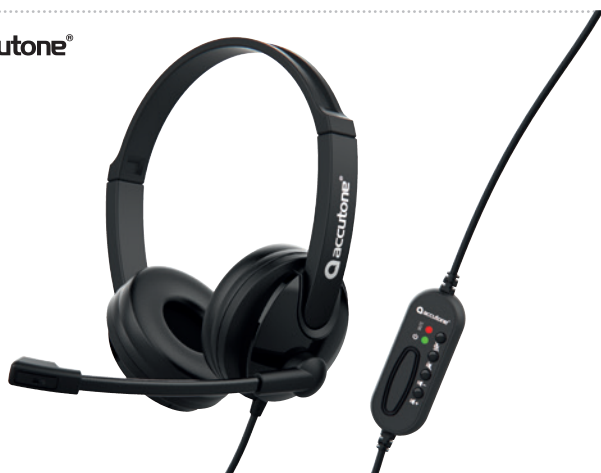

CÓD.	REF.		
162568	UB101-UC	-	1

AURICULARES CON CABLE

Auricular biaural para PC con USB. Cable de 2 m. Equipado con altavoces de 40 mm, controlador de volumen y mute incorporado para regular el volumen de las llamadas. **Los auriculares.**

Kensington®

D



CÓD.	REF.		
162269	K97601WW	-	1

AURICULARES CON CABLE

Diadema ajustable y acolchada; el micrófono flexible se puede girar 270 grados y las almohadillas de espuma para los oídos están envueltas en una suave cubierta de cuero sintético para ofrecer confortabilidad. Micrófono con supresión de ruido ambiental que ofrece una voz clara óptima. El cable USB de 182 cm presenta la longitud ideal para entornos de aprendizaje y es resistente como para soportar un uso intensivo. La compatibilidad permite que funcionen con dispositivos Windows, Mac y Chromebook. El límite de sonido seguro establece la salida máxima en 94 db para proteger los oídos de la pérdida auditiva asociada con la exposición a un ruido excesivamente alto. **Los auriculares.**

Kensington®

E

CÓD.	REF.		
162270	K97457WW	-	1

AURICULARES CON CABLE

Auriculares con micrófono de alta calidad perfectos para el aprendizaje a distancia, trabajar desde casa, entornos educativos y de oficina. Compatible con todos los dispositivos USB-C que ejecuten Windows, macOS, iOS, Android y Chrome OS. Diadema ajustable y acolchada, micrófono flexible con cancelación de ruido y óptima calidad de voz que se puede girar 270 grados y las almohadillas de espuma envueltas en cuero sintético para ofrecer horas de uso confortables. Nivel de audio seguro con un máximo en 94 db para proteger los oídos de la pérdida auditiva asociada a volúmenes muy altos. **Los auriculares.**





A



CÓD.	REF.		
166599	MS103PRO	-	1

AURICULARES CON MICRÓFONO Y CABLE JACK 3,5 mm

Auriculares ligeros para portátil. Micrófono ajustable y sensible que garantiza la nitidez de la voz. Diadema ajustable. Control de volumen. Apto para aplicaciones vídeo y de chat. Conexión de audio de 3,5 mm. 1,5 metros de cable. Color negro. **Los auriculares.**



B



CÓD.	REF.		
166600	VOX505USB	-	1

AURICULARES CON CABLE, MICRÓFONO Y USB

Auriculares estéreo de alta calidad con micrófono regulable y conexión USB. Apto para PC, portátiles y videoconsolas con entrada USB. Ideal para todas las comunicaciones de voz por IP y otras aplicaciones interactivas de audio para PC. Las almohadillas acolchadas y ultrasuaves, así como la diadema ajustable, proporcionan una comodidad excelente. El control de volumen de fácil acceso se encuentra integrado en el auricular izquierdo. Bastante ligero, solo 80 g. Con tecnología exclusiva de filtrado y amplificación. Respuesta de frecuencia de 20 Hz ~ 20 kHz. Sensibilidad e impedancia de 105 dB y 32 Ohm/Hz respectivamente. 1,5 metros de cable. Color negro. **Los auriculares.**

Trust.

C



CÓD.	REF.		
166623	24076	-	1

AURICULARES GAMING GTX411 RADIUS

Equipados con unidades de altavoces activos de 40 mm para transmitir directamente todos los detalles, para que pueda hablar con sus compañeros de equipo como si estuvieran todos en la misma sala. La claridad de sonido del micrófono ajustable garantizará que la falta de comunicación no volverá a ser la causa de una derrota. Suaves y cómodas almohadillas circumaurales, combinadas con la diadema y el micrófono ajustables. Gracias a su diseño multiplataforma, podrá conectar los auriculares a su consola mediante el cable auxiliar de 1 m o utilizar el cable de extensión de 1 m para una conexión plug-and-play con su ordenador de sobremesa, portátil o smartphone. Medidas: 190 x 200 x 95 mm. Peso: 275 g. **Los auriculares.**

Trust.

D



CÓD.	REF.		
166626	24186	-	1

AURICULARES CON CABLE, MICRÓFONO Y USB

Compacto juego de auriculares supraaurales USB con suaves almohadillas y diadema ajustable. Micrófono ajustable con calidad nítida de audio y voz digitales. Cable de 1,8 m con controles integrados que permiten ajustar fácilmente el volumen y silenciar el micrófono. La función plug-and-play ayuda a conectarse al instante con los compañeros. Medidas: 180 x 140 x 60 mm. Peso: 146 g. **Los auriculares.**

Trust.

E



CÓD.	REF.		
166627	24185	-	1

AURICULARES CON CABLE, MICRÓFONO Y USB

Cómodo juego de auriculares circumaurales para PC con suaves almohadillas de gran tamaño y diadema ajustable. Unidades de altavoz de gran tamaño de 40 mm que ofrecen un sonido estéreo nítido. Micrófono flexible. Equipado con un cable USB de 2 m de largo que permite mucha libertad de movimiento. Hasta incluye un mando a distancia integrado en el cable, por lo que podrá ajustar fácilmente el volumen o el micrófono. Medidas: 160 x 220 x 90 mm. Peso: 214 g. **Los auriculares.**



F



CÓD.	REF.		
160327	PL3321	-	1

AURICULARES GAMING MULTIPLATAFORMA

Auriculares cómodos para juego con banda de cabeza ajustable, micrófono y potente unidad de bajos. Los auriculares están equipados con un efecto de iluminación RGB intermitente. El control de volumen y el interruptor de silencio del micrófono le permiten controlar el sonido en todo momento. Adecuados para jugar en su PC, Xbox One y PlayStation 4 con el adaptador de conector incluido. No tendrá que preocuparse más por los enredos gracias a su cable trenzado de nailon. **Los auriculares.**





A

CÓD.	REF.		
163119	BSV401VF2M	-	1

REGLETA PROTECTORA

Regleta de 4 tomas y 2 puertos USB. Ideal para ordenadores personales/portátiles, impresoras, routers y otros dispositivos de la oficina doméstica. Está diseñada con circuitos de alta calidad. Incluye unos materiales absorbentes para proteger a tus dispositivos electrónicos y datos. Cuatro enchufes CA protegidos y dos puertos USB de 2,4 amperios totales combinados. El resistente cable de 2 metros permite colocar la regleta en el sitio más idóneo para que no moleste. La sólida carcasa antidaños protege a los circuitos frente al fuego, los impactos y el óxido. Certificado para resistir una sobretensión de hasta 525 julios. 12 W/2,4 A. **La regleta.**



B



CÓD.	REF.	TOMAS		
75668	MRCS205	3	-	1
75669	MRCS206	6	-	1

REGLETA PROTECTORA CON INTERRUPTOR

Regleta protectora de tomas con interruptor de seguridad iluminado. Con seguridad para niños; obturadores en los agujeros. Ideal para usar en el hogar y la oficina o en espacios donde se requiera el uso de muchos aparatos eléctricos. Resistencia de 1000 julios. Longitud del cable: 1,4 m. **La regleta.**



C

CÓD.	REF.		
160330	EW3932	-	1

REGLETA PROTECTORA

6 tomas de corriente con protección contra sobretensiones y los interruptores individuales. Gracias a los interruptores individuales se puede desactivar en un solo dispositivo sin tener que apagar todos los dispositivos conectados. **La regleta.**



D



CÓD.	REF.		
160329	EW3938	-	1

BLOQUE DE ALIMENTACIÓN CON CARGADOR USB

Capacidad de alimentación para tres dispositivos eléctricos. Tres puertos USB (máx 2,4 A) para cargar tabletas y teléfonos inteligentes. Interruptor de encendido/apagado con iluminación. Longitud del cable: 1,5 m de longitud. Protección infantil. Incluye base de instalación. Medidas: 92 x 92 x 80 mm. **El bloque de alimentación.**

SAI



E



CÓD.	REF.		
160315	23503	-	1

SAI 800 VA

Sistema de alimentación ininterrumpido (SAI) de 800 VA con 2 tomas de corriente de pared, ideales para alimentar y proteger dispositivos electrónicos. Proporciona alimentación eléctrica provisionalmente mediante batería durante la interrupción del suministro; evita la pérdida de datos y daños al hardware. 2 tomas de pared con batería y protección contra sobretensiones para conectar el ordenador, periféricos, equipos de red, un televisor de pantalla plana, productos de domótica o un sistema de alarma. Salidas con protección contra sobretensiones, para evitar daños por sobrecargas, picos y fluctuaciones. Función AVR para garantizar una tensión de salida estable de 230 V. Alertas acústicas claras cuando se corta la electricidad, a fin de tener tiempo para guardar los archivos y cerrar el ordenador. Protección incorporada contra sobrecarga o descarga. Color negro. Medidas: 300 x 142 x 101. Peso: 4,9 kg. **El SAI.**



F



CÓD.	REF.		
160316	23504	-	1

SAI 1000 VA

Sistema de alimentación ininterrumpido (SAI) de 1000 VA con 4 tomas de corriente de pared, ideales para alimentar y proteger dispositivos electrónicos. Proporciona alimentación eléctrica provisionalmente mediante batería durante la interrupción del suministro; evita la pérdida de datos y daños al hardware. 4 tomas de pared con batería y protección contra sobretensiones para conectar el ordenador, periféricos, equipos de red, un televisor de pantalla plana, productos de domótica o un sistema de alarma. Salidas con protección contra sobretensiones, para evitar daños por sobrecargas, picos y fluctuaciones. Puerto USB y software para supervisar el estado del SAI, enviar alertas y cerrar automáticamente el ordenador. Función AVR para garantizar una tensión de salida estable de 230 V. Alertas acústicas claras cuando se corta la electricidad, a fin de tener tiempo para guardar los archivos y cerrar el ordenador. Protección incorporada contra sobrecarga o descarga. Color negro. Medidas: 320 x 182 x 130. Peso: 7,8 kg. **El SAI.**



A



CÓD.	REF.	LONGITUD		
162701	10.20.0400	0,5 m	-	1
162702	10.20.0401	1 m	-	1

CABLE DE RED

Cable de red latiguillo. Categoría 6 UTP AWG24. 100% cobre con conector tipo RJ45 en ambos extremos. Cumple las normativas ANSI / TIA / EIA 568-B-1, CAT6, ISO / IEC 11801 CLASE E (2nd Edition), CENELEC EN 50173-1, IEC 61156-5, CENELEC EN 50288-6-1, IEC 61156-6, CENELEC EN 50288-6-2. Resistencia a la propagación de las llamas según IEC 60332-1-2. Conductor OFC (oxygen free copper), pureza 99,9% con diámetro AWG24 que garantiza la transferencia de datos. Normativas: RoHS. Test de funcionamiento: 100% testado. Color gris. **El cable.**



B



CÓD.	REF.	LONGITUD		
162695	10.20.0100-L25	0,25 m	-	1
162696	10.20.0101	1 m	-	1
162697	10.20.0102	2 m	-	1

CABLE DE RED

Cable de red latiguillo. Categoría 5e UTP AWG24 con conector tipo RJ45 en ambos extremos. Cumple las normas ANSI / TIA / EIA 568-B, 2 CAT5e, ISO/IEC 11801 (2nd Edition), CENELEC EN 50173-1, IEN 61156-5, CENELEC EN 50288-3-1, IEC 61156-6, CENELEC EN 50288-3-2. Resistencia a la propagación de las llamas según IEC 60332-1-2. Normativas: RoHS. Test de funcionamiento: 100% testado. Color gris. **El cable.**



C

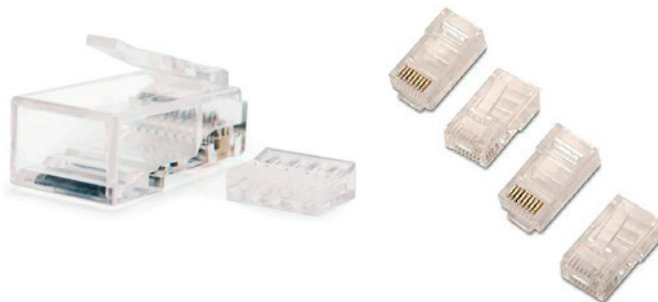

CÓD.	REF.		
162708	10.21.0201	-	10

CONECTOR PARA CABLE DE RED

Conector para cable red CAT.6 RJ45 UTP 8 contactos. Normativas: RoHS. Test de funcionamiento: 100% testado. **El conector.**



D



CÓD.	REF.		
162709	10.21.0301	-	10

FUNDA PARA CONECTOR RJ45

Funda protectora para conector RJ45. Normativas: RoHS. Test de funcionamiento: 100% testado. Color gris. Bolsa 10 unidades. **La funda.**





A



CÓD.	REF.	LONGITUD		
162710	10.15.0502	1,8 m	-	1
162711	10.15.0503	3 m	-	1

CABLE DVI A HDMI

Cable DVI nanocable a HDMI con conector DVI 18+1 macho en un extremo y HDMI tipo A macho en el otro. Soporta resolución de hasta Full-HD 1080p. Conector HDMI de alta calidad blindado en oro de 24k. Velocidades de transferencias de datos de hasta 5,1 Gb/s. **El cable.**



B



CÓD.	REF.	LONGITUD		
162713	10.15.0802	1,8 m	-	1
162714	10.15.0803	3 m	-	1

CABLE DVI DUAL LINK

Cable DVI a DVI con conector tipo 24+1 macho en ambos extremos. Ancho de banda hasta 330MHz. Dos veces ancho de banda que DVI single link. Lleva ferrita en ambos extremos para evitar interferencias de alta frecuencia. Velocidades de transferencias de datos de hasta 10.2 Gb/s. Soporta resolución de hasta Full-HD 1080p. **El cable.**



C



CÓD.	REF.	LONG. DEL CABLE		
75649	MRC5139	1,5 m	-	1

CABLE HDMI A HDMI

Cable HDMI a HDMI de alta velocidad. Garantiza la transmisión de señal fiable y de calidad de datos de imagen y sonido, así como un canal de red adicional, a pesar del ruido eléctrico y las vibraciones en el monitor. Recomendado para Full HD 3D TV, soporte extendido de colores o resolución 4Kx2K. Compatible con Xbox 360™ y Sony Playstation 3™. Conectores: HDMI 1.4. Conexión a Internet a través del canal de Ethernet. Conectores chapados en oro y cable en color negro. **El cable.**



D



CÓD.	REF.		
163102	F3Y017BT1.5MBLK	-	1

CABLE HDMI

Transmite de vídeo/audio de una manera rápida y sencilla. Supera los estándares de la industria para proporcionar una calidad de imagen y sonido excepcionales. Cable de 1,5 m. **El cable.**



E



CÓD.	REF.		
163083	AV10175BT2M-BLK	-	1

CABLE HDMI 2.1

Admite vídeo digital en 4K con HDR y audio digital multicanal. Compatible con cualquier dispositivo con entrada HDMI (incluido el Apple TV 4K). El cable HDMI de alta velocidad Ultra admite las resoluciones y tasas de refresco más altas y ofrece la experiencia audiovisual más inmersiva disponible actualmente (incluye compatibilidad con Dolby Vision™). La tecnología avanzada de HDR ofrece una claridad, contraste y color sin rival. Cable de 2 metros. **El cable.**



F



CÓD.	REF.		
162691	10.15.0302	-	1

CABLE HDMI

Cable HDMI V1.3b y full 1080p (categoría 2) de resolución tipo A macho en ambos extremos. Ancho de banda hasta 340MHz (10,2Gbps). Conectores de alta calidad blindados en oro. Múltiple apantallamiento formado por 128 hilos trenzados y lámina de aluminio para la máxima reducción de posibles interferencias. Fabricado con conductores de cobre (cobre ofc-oxygen free copper-99,99%) de alta calidad que garantiza la máxima calidad de transmisión. Resolución en proyección digital WQXGA (2560 x 1600). Tasas de refresco hasta 120Hz frame. Soporta dolby true-HD y DTS-HD. 8 canales de descompresión de audio digital en tasa de 192KHz con 24bits. Cable de 1,8 m. **El cable.**



A



CÓD.	REF.		
162692	10.15.1702	-	1

CABLE HDMI

Cable HDMI alta velocidad con Ethernet (V1.4) con conector tipo A macho en ambos extremos. Conectores de alta calidad blindados en oro. Fabricado con conductores de cobre (cobre ofc-oxygen free copper- 99,99%) de alta calidad que garantiza la máxima calidad de transmisión. Ancho de banda hasta 340MHz (10,2Gbps). Alta velocidad, red bidireccional con velocidades de hasta 100 Mbps. Soporta funcionalidad de canal de retorno de audio. Soporta resoluciones de video de 4K x 2K (3840 x 2160 24Hz/25Hz/30Hz; 4096 x 2160 24Hz) y 1080p. Permite 3D sobre HDMI cuando se conecta a dispositivos HDMI. Espacios de color adicionales (sYCC601, RGB & YCC601). Tasas de refresco con hasta 120Hz frame. Soporta DOLBY True-HD y DTS-HD. 8 canales de descompresión de audio digital en tasa de 192KHz con 24bits. Cable de 1,8 m. **El cable.**



D



CÓD.	REF.		
163086	CAA003BT1MBK	-	1

CABLE LIGHTNING A USB-C

Suministra corriente por carga rápida al iPhone 8 o modelo posterior, hasta el 50 % en 30 minutos. Este cable USB-C con conector Lightning también te permite sincronizar música o fotos fácilmente con un iPhone o iPad. Además, cuenta con certificación MFi para funcionar con productos de Apple. Color negro. Cable de 1 metro. **El cable.**



F



CÓD.	REF.		
151254	MRCS137	-	1

CABLE USB 2.0 A LIGHTNING

Cable USB 2.0 de alta calidad indicado para la carga, transferencia de datos y sincronización de productos Apple (iPhone, iPad o iPod). Conector 1, USB 2.0 y conector 2, Apple Lightning®. Longitud del cable: 1 m. Conectores chapados en níquel y cable color negro. **El cable.**



H

CÓD.	REF.		
163082	AV10128CW03-WHT	-	1

CABLE AUXILIAR JACK 3,5 mm

El cable permite conectar cualquier dispositivo provisto de una toma jack auxiliar de 3,5 mm. Entre los dispositivos compatibles se incluye el iPhone, iPod, iPad, teléfonos smartphone, reproductores multimedia, tabletas, MacBooks y ultrabooks. Color blanco. Longitud: 90 cm. **El cable.**



B



CÓD.	REF.		
151245	MRCS167	-	1

CABLE HDMI A VGA

Cable HDMI a VGA, con toma de audio jack estéreo de 3,5 mm incluido. Conecta los distintos dispositivos con salida HDMI a un monitor con entrada VGA (con transmisión audio). Conectores chapados en oro y cable en color negro. **El cable.**



C



CÓD.	REF.	COLOR	LONGITUD		
163085	CAA001BT1MWH	○ BLANCO	1 m	-	1
163104	CAA001BT2MWH	○ BLANCO	2 m	-	1
163103	CAA001BT2MBK	● NEGRO	2 m	-	1

CABLE LIGHTNING A USB-A

Para cargar dispositivos iOS y sincronizar música, fotos o datos en cualquier puerto USB-A. Cuenta con certificación MFi para funcionar con los productos de Apple y está disponible en color negro y blanco. **El cable.**



E



CÓD.	REF.		
163105	CAA004BT1MWH	-	1

CABLE TRENZADO LIGHTNING A USB-C

Suministra corriente por carga rápida al iPhone 8 o modelo posterior, hasta el 50 % en 30 minutos. Este cable USB-C con conector Lightning también te permite sincronizar música o fotos fácilmente con un iPhone o iPad. Además, cuenta con certificación MFi para funcionar con productos de Apple. Color blanco. Cable de 1 metro. **El cable.**



G



CÓD.	REF.	LONGITUD		
166269	GR-CBL-AP1M1.5A-C01	1 m	-	1
166272	GR-CBL-AP2M2.0A-C01	2 m	-	1

CABLE USB 2.0 A LIGHTNING

Carga y sincroniza dispositivos Apple con conector Lightning (a partir del 5). Máxima resistencia. Color blanco. **El cable.**



H

CÓD.	REF.		
163082	AV10128CW03-WHT	-	1

CABLE AUXILIAR JACK 3,5 mm

El cable permite conectar cualquier dispositivo provisto de una toma jack auxiliar de 3,5 mm. Entre los dispositivos compatibles se incluye el iPhone, iPod, iPad, teléfonos smartphone, reproductores multimedia, tabletas, MacBooks y ultrabooks. Color blanco. Longitud: 90 cm. **El cable.**



GRACOY

A



CÓD.	REF.	LONGITUD		
166270	GR-CBL-MC1M1.5A-C01	1 m	-	1
166273	GR-CBL-MC2M2.0A-C01	2 m	-	1

CABLE USB-A A MICRO USB

Carga y sincroniza dispositivos Android con conector micro USB. Carga cámaras de fotos digitales, maquinillas de afeitar, cigarrillos electrónicos y libros digitales entre otras cosas. Máxima resistencia. Color blanco. **El cable.**

belkin.

B



CÓD.	REF.		
166605	AVC001BTBK	-	1

ADAPTADOR DE USB-C A VGA + CARGA

Corriente y video por un solo puerto. Adaptador USB-C a VGA con Power Delivery de hasta 60 W. Admite resolución de vídeo HD de hasta 1920 x 1200 (1080p) a 60 Hz. Garantía de 2 años. Color negro. Medidas: 59 x 14 mm. Longitud del cable: 130 mm. **El adaptador.**

Trust.

C



CÓD.	REF.		
160311	23772	-	1

ADAPTADOR MULTIPUERTO USB-C3

Adaptador multipuerto USB-C 3 en 1. Elegante adaptador para añadir puertos USB y HDMI y un puerto de carga Tipo C al portátil. Imágenes de resolución ultra alta en abundantes colores gracias a HDR y HDMI 1.4 (4K30Hz). Puerto USB para accesorios como el teclado, el ratón y una unidad externa. Admite velocidades de transferencia de datos de hasta 5 Gbps mediante USB 3.2. Puerto USB-C PD para cargar el portátil con hasta 100 W de potencia. Plug & play, no requiere instalación de controladores. Color plata. Medidas: 11 x 58 x 51 mm. Peso: 38 g. **El adaptador.**

belkin.

D



CÓD.	REF.		
163074	AVC008BTSGY	-	1

ADAPTADOR MULTIPUERTO USB-C

Adaptador USB-C multipuerto 6 en 1. Ofrece hasta 5 Gbps de ancho de banda y es la solución perfecta para conectar múltiples dispositivos al portátil. Diseño fino y portátil que permite crear una compacta estación de trabajo y movilidad en espacios de trabajo con facilidad. Admite carga por passthrough de hasta 100 W, eliminando la necesidad de tener que elegir si usas un puerto para cargar o para datos. Por último, con un puerto Ethernet de 1 GB siempre facilita una conexión a internet segura y eficiente. Conecta dispositivos USB-C a proyectores, monitores, tarjetas SD y memorias USB. Incluye un puerto HDMI para ofrecer resoluciones de alta definición de hasta 4K para monitores. Medidas: 117 x 47 x 16 mm. Longitud de cable: 125 mm. Peso: 89,4 g. **El adaptador.**

belkin.

E



CÓD.	REF.		
166604	INC004BTSGY	-	1

ADAPTADOR MULTIPUERTO USB-C

Conecta varios dispositivos a la vez. Expande un puerto USB-C a un puerto HDMI, uno DisplayPort, uno VGA, tres USB-A, uno Gigabit Ethernet, dos lectores de tarjetas SD y MicroSD, un puerto de audio de 3,5 mm y un puerto USB-C PD. Admite carga passthrough de hasta 100 W. Diseño compacto con los puertos ubicados en la parte trasera de la base. Se puede utilizar también como soporte para el portátil. 5 Gbps de ancho de banda para transferencias de datos ultrarrápidas entre el ordenador y los periféricos. Los puertos de vídeo VGA, HDMI y DisplayPort admiten resoluciones de hasta 4K en múltiples pantallas. Medidas: 260 x 90 x 23 mm. Peso: 348,8 g. **El adaptador.**

belkin.

F



CÓD.	REF.		
163076	F7U081BTBLK	-	1

ADAPTADOR USB-C DE AUDIO Y CARGA

Los propietarios de dispositivos Android™ con un solo puerto USB-C podrán cargar y escuchar audio al mismo tiempo. Compatibilidad con carga rápida por passthrough de hasta 60 W. No es necesario elegir puertos porque ambos funcionan para cargar y escuchar audio. Conectar y listo. Añade un segundo puerto USB-C a un dispositivo de puerto único para disfrutar de una funcionalidad continua sin interferir con las capacidades de carga del mismo. Medidas: 33 x 10,5 x 140 mm. **El adaptador.**

belkin.

G



CÓD.	REF.		
163078	INC001BTBK	-	1

ADAPTADOR USB-C A ETHERNET

Este adaptador proporciona un práctico acceso a una conexión a internet fiable y veloz por su puerto Ethernet. Además, permite de forma simultánea la carga por USB Power Delivery. Funciona con cualquier modelo de portátil Mac o Windows, además de con otros dispositivos USB-C. Medidas: 41 x 14,5 x 191,5 mm. **El adaptador.**



A



CÓD.	REF.		
163931	HP077	-	1

ADAPTADOR USB 3.0 A USB-C

Cable USB 3.0 a tipo-C OTG 3.1 5V-3A/9V-2A/12V-1.5A. Ancho de banda y transmisión de datos de hasta 5Gbps. Para traspasar datos de teléfono con salida Type-C a un pendrive. **El adaptador.**



B



CÓD.	REF.		
162684	10.01.0103-BK	-	1

CABLE USB IMPRESORA

Cable USB 2.0 para impresoras con conector tipo A macho en un extremo y B macho en el otro. Normativas: RoHS. Test de funcionamiento: 100% testado. Color negro. Longitud: 1,8 metros. **El cable.**



C



CÓD.	REF.		
162685	10.01.0203-BK	-	1

CABLE USB TIPO A/M-A/H

Cable USB 2.0 con conector tipo A macho en un extremo y B macho en el otro. Normativas: RoHS. Test de funcionamiento: 100% testado. Color negro. Longitud: 1,8 metros. **El cable.**



D



CÓD.	REF.		
162686	10.01.0302	-	1

CABLE USB TIPO A/M-A/M

Cable USB 2.0 con conector tipo A macho en los dos extremos. Normativas: RoHS. Test de funcionamiento: 100% testado. Color beis. Longitud: 1 metro. **El cable.**



E



CÓD.	REF.	COLOR	LONGITUD		
163090	CAB001BT1MWH	○ BLANCO	1 m	-	1
163089	CAB001BT1MBK	● NEGRO	1 m	-	1
163091	CAB001BT2MWH	○ BLANCO	2 m	-	1

CABLE USB-C A USB-A

Carga y sincroniza música, fotos o datos en tus dispositivos USB-C desde cualquier puerto USB-A. Cuenta con certificación USB-IF y está disponible en blanco y en negro. **El cable.**



F



CÓD.	REF.		
151244	MRCS160	-	1

CABLE USB TIPO A-C

Cable USB 3.0 de alta velocidad perfecto para cargar dispositivos móviles y para sincronizar teléfonos inteligentes, tabletas u otros dispositivos. Conector 1, USB 3.0 tipo A y conector 2, USB 3.1 tipo C. Velocidad de transferencia de datos: 5 Gbit/s. Longitud cable: 1,2 m. Color negro. **El cable.**



G



CÓD.	REF.	LONGITUD		
166271	GR-CBL-TY1M1.5A-C01	1 m	-	1
166274	GR-CBL-TY2M2.0A-C01	2 m	-	1

CABLE USB-A A USB-C

Carga y sincroniza dispositivos Android con conector micro USB. Carga cámaras de fotos digitales, maquinillas de afeitar, cigarrillos electrónicos y libros digitales entre otras cosas. Máxima resistencia. Color blanco. **El cable.**



H



CÓD.	REF.	LONGITUD		
163927	HP064	1,5 m	-	1
163928	HP066	3 m	-	1

CABLE USB-A A USB-C

Cable USB 3.1 para carga y transferencia de datos. De tipo USB 3.1 A a tipo USB 3.1 C. Velocidad de transferencia de hasta 5 Gb/s. Soporta carga rápida de hasta 3A. Carcasa metálica. Cable de nylon trenzado. **El cable.**





A

CÓD.	REF.	LONGITUD		
163929	HP069	1,5 m	-	1
163930	HP070	2 m	-	1

CABLE USB-C A USB-C

Cable USB 3.1 para carga y transferencia de datos. De tipo USB 3.1 C a tipo USB 3.1 C. Velocidad de transferencia de hasta 5 Gb/s. Soporta protocolo de carga rápida PD de hasta 60W 20V/3A. Para carga de ordenadores portátiles con conexión Tipo-C. Carcasa metálica. Cable de nylon trenzado. **El cable.**



B

CÓD.	REF.	COLOR	LONGITUD		
163093	CAB003BT1MWH	○ BLANCO	1 m	-	1
163092	CAB003BT1MBK	● NEGRO	1 m	-	1
163095	CAB003BT2MWH	○ BLANCO	2 m	-	1

CABLE USB-C A USB-C

Para cargar con seguridad dispositivos USB-C y sincronizar música, fotos u otro tipo de datos desde cualquier puerto USB-C. Cuenta con certificación USB-IF y está disponible en blanco y en negro. **El cable.**



C

CÓD.	REF.		
163106	CAB004BT1MBK	-	1

CABLE TRENZADO USB-C A USB-C

Para cargar con seguridad dispositivos USB-C y sincronizar música, fotos u otro tipo de datos desde cualquier puerto USB-C. El exterior de nailon trenzado ofrece una apariencia y textura de alta calidad. Cuenta con certificación USB-IF. Cable de 1 m. **El cable.**



D

CÓD.	REF.	COLOR		
163097	CAB005BT1MWH	○ BLANCO	-	1
163096	CAB005BT1MBK	● NEGRO	-	1

CABLE USB-A A MICRO-USB

Carga dispositivos micro-USB y transfiere datos con seguridad con un cable fiable y resistente. Cable de 1 m. **El cable.**



E

CÓD.	REF.	LONGITUD		
162687	10.01.0500	0,8 m	-	1
162688	10.01.0501	1,8 m	-	1

CABLE USB-A A MICRO USB-B

Cable USB 2.0 con conector tipo A macho en un extremo y micro USB tipo B macho en el otro. Se utiliza principalmente para móviles y cámaras digitales. Normativas: RoHS. Test de funcionamiento: 100% testado. Color negro. **El cable.**



F

CÓD.	REF.		
163098	F2CU049BT2M-BLK	-	1

CABLE DE MONITOR USB-C

Para conectar un portátil USB-C a un monitor USB-C y disfrutar de una carga de 100 vatios, audio/vídeo de alta definición y de una transferencia de datos de alta velocidad. Con certificación USB-IF completa. Gracias a una compatibilidad total con audio/vídeo en 4K (60 Hz como máximo) la imagen se carga a gran velocidad y mantiene siempre su claridad y nitidez. También admite USB 3.1 Gen 1 para unas transferencias de datos de hasta 5 Gbps. Cable de 2 m. **El cable.**

TECHONETECH

G



CÓD.	REF.	MODELO		
156537	TEC2001	MICRO USB / ANDROID	-	1
156538	TEC2002	MICRO USB / APPLE	-	1
156539	TEC2003	MULTI MICRO USB	-	1

CABLE USB 2.4

Cable negro Braided Nylon alto rendimiento de 1 metro. **El cable.**



A



CÓD.	REF.		
75671	MRC301	-	1

ORGANIZADOR DE CABLES

Organizador de cables fabricado en plástico flexible. También sirve para ocultarlos y protegerlos. Se puede introducir o retirar cables fácilmente, y acortar o alargar según la necesidad. Su carácter elástico hace que no se requieran organizadores de cables adicionales para la sujeción. Color negro. Longitud del cable: 2,5 m. Diámetro: 20 mm. **El organizador.**



B



CÓD.	REF.		
78077	55239-00000-01	-	1

CINTA VELCRO AGRUPADORA DE CABLES

Cinta de velcro para enlazar y organizar cables eléctricos y accesorios. Reutilizable. Se puede abrir y cerrar hasta 1000 veces. Medidas: 10 mm x 5 m. **La cinta.**



C



CÓD.	REF.	COLOR	USO	MEDIDAS		
150116	KE234000104	○ BLANCO	INTERIOR	200 x 3,5 mm	-	1
150117	KE234000120	○ BLANCO	INTERIOR	280 x 3,5 mm	-	1
150119	KE234000195	● NEGRO	EXTERIOR	280 x 4,5 mm	-	1

BRIDAS

Bridas flexibles fabricadas en polyamida 6/6. De gran resistencia mecánica, para la sujeción en instalaciones eléctricas y en aplicaciones de mantenimiento y reparación. Sistema de cierre con fuerza de inserción. Resistencia al medioambiente y en un amplio rango de temperatura. Pueden instalarse con facilidad manualmente o con las herramientas adecuadas. Temperatura de trabajo: de -40° C a +100° C. Temperatura de aplicación: de -10° C a +60° C. Autoextinguible de acuerdo con la norma UL 94 V2. Resistente a la mayoría de los químicos. **La bolsa de 100 unidades.**

Kensington

D



CÓD.	REF.		
162716	K65020EU	-	1

CANDADO DE SEGURIDAD

El candado con llave Microsaver 2.0 para ordenadores portátiles está diseñado para ser el candado más pequeño y más fuerte. Representa la siguiente generación en la seguridad de ordenadores portátiles. Cabezal resistente de 10 mm y longitud de 1,8 m. **El cable.**

ADAPTADORES DE CORRIENTE



E



CÓD.	REF.		
163108	WCH002VFWH	-	1

CARGADOR DE PARED USB-C

Carga rápida, eficiente y segura con un diseño ultracompacto para usar en casa, la oficina o de viaje. Usando la innovadora tecnología GaN este cargador proporciona hasta 60 W para cualquier dispositivo compatible. La protección integrada garantiza la seguridad de los dispositivos frente a las subidas de tensión y las sobrecorrientes. Color blanco. Medidas: 104,1 x 50,8 x 134,6 mm. Peso: 90 g. **El cargador.**



F



CÓD.	REF.		
163109	WCB002VFWH	-	1

CARGADOR DE PARED DOBLE USB-A

Permite cargar con gran comodidad y de forma simultánea dos teléfonos, dos baterías externas o dos tabletas. Incluye dos puertos USB-A, ofreciendo cada uno 12 vatios para cargar dispositivos a más velocidad que un cargador de 5 vatios estándar. Color blanco. Medidas: 29 x 58 x 56 mm. **El cargador.**



G



CÓD.	REF.		
166275	GR-SCH-1+1X3.1A-C01	-	1

CARGADOR DE PARED DOBLE USB-A Y USB-C

Dispone de seccionador (protege contra sobrecalentamiento, sobretensión y sobrecorriente). Carga hasta 2 dispositivos a la vez. Diseño sofisticado. Color blanco. **El cargador.**

GROOVY

A



CÓD.	REF.		
166276	GR-SCH-2X24A-C01	-	1

CARGADOR DE PARED DOBLE USB-A

Dispone de seccionador (protege contra sobrecalentamiento, sobretensión y sobrecorriente). Carga hasta 2 dispositivos a la vez. Diseño sofisticado. Color blanco. **El cargador.**

GROOVY

B



CÓD.	REF.		
166277	GR-SCH-4X48A-C01	-	1

CARGADOR DE PARED CUATRO USB-A

Dispone de seccionador (protege contra sobrecalentamiento, sobretensión y sobrecorriente). Diseño sofisticado. Rápido rendimiento, carga hasta 4 dispositivos. Color blanco. **El cargador.**

belkin.

C



CÓD.	REF.		
163111	CCA003BTBK	-	1

CARGADOR DE COCHE USB-C

Carga óptima para otros dispositivos compatibles con USB-C y USB Power Delivery. A pesar de su reducido tamaño el cargador para coche de 18 W o 20 W suministra un alto voltaje y carga rápida. Admite carga rápida para llenar la batería del iPhone de 0 a 50 % en tan solo 30 minutos (y otros dispositivos compatibles a velocidades óptimas). Color negro. **El cargador.**

belkin.

D



CÓD.	REF.		
163113	CCB002BTBK	-	1

CARGADOR DE COCHE DOBLE USB-C

Los 18 W de corriente dedicada en cada puerto USB-C® permiten disfrutar de carga rápida en cualquier dispositivo compatible con USB Power Delivery (si se usa el cargador con cualquier cable USB-C). Suministra corriente por carga rápida a un iPhone 8 o posterior, hasta el 50 % en 30 minutos, Google Pixel 2 o 2XL, hasta el 50 % en 37 minutos, y a un iPad Pro, hasta el 50 % en 60 minutos. Color negro. **El cargador.**

TECHONETECH

E



CÓD.	REF.		
156545	TEC2802	-	1

CARGADOR DE COCHE 2.4

Cargador de coche para móvil 2.4. Micro USB, Iphone y Type-C. 3 puertos USB. Capa protectora antiincendios. Carga rápida. Color negro. **El cargador.**

GROOVY

F



CÓD.	REF.		
166278	GR-CCH-2X24A-C11	-	1

CARGADOR DE COCHE DOBLE USB

Dispone de seccionador (protege contra sobrecalentamiento, sobretensión y sobrecorriente). Carga hasta 2 dispositivos a la vez. Tamaño reducido. Color negro. **El cargador.**

TECHONETECH

G



CÓD.	REF.	MODELO	COLOR		
156540	TEC2401	ANDROID	○ BLANCO	-	1
156541	TEC2402	APPLE	○ BLANCO	-	1
156542	TEC2421	ANDROID	● NEGRO	-	1

CARGADOR 2.4

Cargador para móvil 2.4A. Micro USB. 2 puertos USB. Capa protectora antiincendios. Carga rápida. 1 metro. **El cargador.**

belkin.

A



CÓD.	REF.		
163081	WIA001VFBK	-	1

BASE DE CARGA INALÁMBRICA

Carga rápida inalámbrica de hasta 10 vatios. Tan sencillo como colocar el teléfono sobre la base para cargarlo rápida y fácilmente. Ha sido diseñada para suministrar 5 vatios para cualquier otro dispositivo habilitado con Qi a la vez que carga. Carga sin quitar la funda. Una luz LED blanca que indica si el teléfono está bien alineado y cargándose correctamente. A su vez, una luz de color ámbar alerta de la presencia de un objeto extraño sobre el cargador. Cargador de pared y cable incluidos. Se pueden conectar otros dispositivos compatibles con Quick Charge al cargador de pared usando el cable incluido para cargar de 0 a 80 % en tan solo 35 minutos. Medidas: Ø 90 mm x 13,3 mm. Peso: 74 g. **El cargador.**

GROOVY

B



CÓD.	REF.		
166279	GR-WCH-5W1A-C11	-	1

BASE DE CARGA INALÁMBRICA

Cargador Wireless 5 w. Se puede utilizar en todos los teléfonos móviles con dispositivo de carga inalámbrica. Diseño compacto. Color gris oscuro. Medidas: 100 x 10 x 100 mm. Peso: 75 gr. **El cargador.**

MediaRange

C



CÓD.	REF.		
155071	MRMA111	-	1

CARGADOR INALÁMBRICO PARA MÓVIL

Base de carga por inducción compatible con móviles que dispongan del protocolo Qi. Funcionamiento sencillo. Solo tienes que conectar la estación de carga a un cargador de red o puerto USB y se coloca el smartphone o tablet compatible encima de ella. Al momento empezará la carga del dispositivo. Voltaje de entrada a través del conector Micro USB 5V - 2.0A o 9V - 1.67A. Salida: 5V - 1.0A o 9V - 1.0A (corriente máxima). Cable Micro USB a USB incluido de 1 metro. Protección contra sobretensiones, sobrecalentamiento, cortocircuitos, detección de objetos extraños, pies de goma antideslizantes y luces de pantalla LED. Medidas: 98 x 98 x 6 mm. Peso: 70 g. **El cargador.**

Trust.

D



CÓD.	REF.		
158868	22141	-	1

CARGADOR UNIVERSAL PARA ORDENADOR PORTÁTIL

Cargador universal para ordenador portátil de 70 W. Puede utilizarse con ordenadores portátiles de las marcas Acer, Asus, Compaq*, Dell, Fujitsu, HP, Lenovo, Medion, MSI, Packard Bell* y Samsung*. Conectores incluidos para la mayoría de las marcas de portátiles más populares; servicio gratuito de conectores para compatibilidad total. Sistema de protección inteligente para garantizar una carga rápida y segura. Ideal para viajar: tiene un diseño compacto y funciona a 100-240 V 50/60 Hz. Diseño de consumo eficiente de energía, fiable y duradero. Compatible con portátiles que requieren como mínimo 18-20 V y 70 W. Color negro. Medidas 38 x 48 x 112 mm. Longitud del cable: 120 cm. Peso: 313 g. **El cargador.**





A

CÓD.	REF.		
166606	BPB001BTWH	-	1

BATERÍA AUXILIAR PORTÁTIL

Batería externa con carga rápida de 10 000 mAh que proporciona hasta 36 horas adicionales de autonomía de la batería para un smartphone, además de la batería de dispositivos compatibles con USB-PD por un puerto USB-C de 18 W; carga otro dispositivo adicional por un puerto USB-A de 12 W. Llena hasta el 50 % en 36 minutos, con el cable USB-C a USB-C incluido. Admite carga rápida para iPhone 8 o posterior, llenando su batería hasta el 50 % de en 30 minutos (requiere de un cable USB-C a Lightning, no incluido). Dispositivos compatibles: iPhone 13, iPhone 13, 13 Pro, 13 Pro Max, 13 Mini, iPhone 12, 11, Pro, Pro Max, Mini, iPad, Galaxy S22, Ultra, Plus. Medidas: 99,1 x 158,5 x 49,5 mm. Peso: 320 g. **El cargador.**



B



CÓD.	REF.		
166281	GR-PBK-AP4000-C01	-	1

BATERÍA AUXILIAR PORTÁTIL APPLE LIGHTNING

Compatible con dispositivos Apple. 4000MAH. Diseño compacto. Se puede usar durante llamadas. Fácil conexión. Color blanco. Medidas: 140 x 70 x 10 mm. Peso 230 g. **La batería.**



C



CÓD.	REF.		
166282	GR-PBK-MC4000-C11	-	1

BATERÍA AUXILIAR PORTÁTIL MICRO USB + TIPO C

Compatible con dispositivos Android e iPad Pro. Diseño compacto. Se puede usar durante llamadas. Fácil conexión. Color gris oscuro. Medidas: 140 x 70 x 10 mm. Peso 230 g. **La batería.**

HUB USB MÚLTIPLES



D



CÓD.	REF.		
154097	K39123EU	-	1

HUB USB 3.0 7 PUERTOS Y CARGADOR

El hub USB con cargador proporciona 7 puertos USB 3.0 para una expansión simple del dispositivo. Instalación Plug and Play sin necesidad de descargas de controladores. USB 3.0 para velocidades de datos de hasta 5 Gbps, que es 10 veces más rápido que USB 2.0. Compatible con sistemas que ejecutan Windows 8.1 / 8/7 / Vista / XP y Mac OS X 10.6 o posterior. Color negro. Medidas: 108 x 52 x 17 mm. Peso: 62 g. **El HUB.**



E

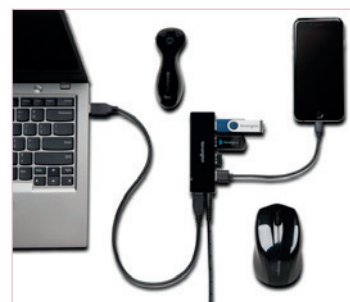

CÓD.	REF.		
156465	K39122EU	-	1

HUB USB 3.0 4 PUERTOS Y CARGADOR

Incluye cuatro puertos USB para admitir más dispositivos de forma sencilla. USB 3.0 transfiere datos a 5 Gb/s, 10 veces más rápido que la tecnología USB 2.0. Suministra 3 A para cargar rápidamente smartphones o tablets enchufando el hub a una toma de corriente externa. Instalación Plug & Play sin necesidad de descargar controladores. Compatible con sistemas que ejecutan Windows® 8.1/8/7/Vista/XP o Mac OS® X 10.6 o versiones posteriores. Los puertos de carga son compatibles con el estándar USB BC 1.2 y con dispositivos BC 1.2 como el iPad® 4.ª generación, el iPad Air™ y el iPad mini. Medidas: 75 x 51 x 14,5 mm. Peso: 38 g. **El HUB.**



SOPORTES PARA MÓVILES

GROOVY

A



CÓD.	REF.		
166280	GR-AVP-360-C11	-	1

SOPORTE DE MÓVIL PARA COCHE

Apto para todos los teléfonos móviles. Fácil de instalar. Medidas: 70 x 25 x 20 mm. Peso: 10 g. **El soporte.**

GROOVY

B



CÓD.	REF.		
166287	GR-AVP-GRV	-	1

SOPORTE DE MÓVIL PARA COCHE GRAVITY

Soporte apto para todos los smartphones. Fácil de instalar, se aplica sobre la rejilla de ventilación del coche. Color negro. Medidas: 120 x 80 x 50 mm. Peso: 75 g. **El soporte.**

GROOVY

C



CÓD.	REF.		
166288	GR-AVP-MGN	-	1

SOPORTE DE MÓVIL PARA COCHE UNIVERSAL MAGNÉTICO

Soporte magnético universal apto para todos los smartphones. Color gris oscuro. Medidas: 50 x 70 x 40 mm. Peso: 70 g. **El soporte.**

LECTOR DE TARJETAS

ewent

D

CÓD.	REF.		
160328	EW1052	-	1

LECTOR DE SMART CARD

Lector de tarjetas diseñado para satisfacer todas las normas y especificaciones de la tarjeta inteligente en formato de tarjeta ID-1, incluyendo tarjetas de identificación personal. El lector de tarjetas es conveniente para el comercio electrónico, e-Business, firmas digitales, autenticación y protección de acceso. El lector de tarjetas está aprobado por la CAC y es compatible con PC / SC, así como WHQL. Medidas: 60 x 68 x 10 mm. Peso: 80 g. **El lector.**



Kensington

A



CÓD.	REF.		
162274	K64407ES	-	1

TECLADO LAVABLE CON CABLE

Teclado con cable. Compatible con Windows 95/98/NT/2000/XP/VISTA/7/8, disposición de teclado de 104 teclas, tamaño estándar, color negro, conexión USB. Una fina membrana protege los componentes internos y le permite sumergir completamente el teclado en agua para limpiarlo de restos de comida y bebida o cualquier otra sustancia no deseada (nota: el conector USB no puede mojarse). Medidas: 455 x 220 x 40 mm. **El teclado.**

Kensington

B



CÓD.	REF.		
43855	1500109ES	-	1

TECLADO VALUE CON CABLE

Teclado con cable. Tiene una membrana sellada diseñada para resistir los accidentes con líquidos. Teclas de tacto sensible para una mayor comodidad. Incluye instalación Plug & Play con cable USB o conexión PS2. Cable USB de 150 cm que permite el funcionamiento fiable sin batería. Compatible con PC y Mac®. Medidas: 480 x 40 x 175 mm. **El teclado.**

Kensington

C



CÓD.	REF.		
78452	K72357ES	-	1

TECLADO ADVANCE FIT CON CABLE

Teclado británico fino de 19 mm que combina gran estilo con teclas de alta calidad. Teclas multimedia para controlar volumen y acceder al navegador rápidamente. Incluye instalación Plug & Play con conexión USB. Cable USB de 190 cm que permite el funcionamiento fiable sin batería. Compatible con PC y Mac®. Medidas: 450 x 182 x 32 mm. **El teclado.**

logitech

D



CÓD.	REF.		
155120	920-002518	-	1

TECLADO CON CABLE K120

Teclado con cable. Con teclas planas más silenciosas. Instalación Plug & Play con conexión USB 2.0. Resistente a salpicaduras. Patas robustas y ajustables. Plegadas o desplegadas, incrementando la inclinación 8° y haciéndolo más ergonómico. Color negro. Longitud del cable: 1,5 m. Medidas: 450 x 155 x 23,5 mm. **El teclado.**

Q-CONNECT®

E



CÓD.	REF.		
155703	KF17989	-	1

TECLADO CON CABLE KF17989

Teclado con cable compatible con Windows 95/ 98/ NT/ ME/ 2000/ XP/ 7/ 8 / VISTA. Color negro. Medidas: 465 x 165 x 28 mm. Peso: 0,43 kg. **El teclado.**

NGS

F



CÓD.	REF.		
163065	GKX-450	-	1

TECLADO GAMING PROFESIONAL

Teclas con tacto almohadillado especiales para juegos. 104 teclas retroiluminadas. 19 teclas multimedia. 5 teclas macro. Luces RGB de hasta 16,8 millones de colores. Reposamuñecas incorporado. Cable trenzado de 1,8 m. Compatible con videoconsolas a través de puerto USB. Color negro. Medidas: 490 x 40 x 200 mm. **El teclado.**

Trust.

G

CÓD.	REF.		
154293	22279	-	1

TECLADO GAMING RAINBOW

Teclado para juegos de tamaño completo, con iluminación Rainbow Wave y 12 teclas multimedia. Sin efecto fantasma: hasta 6 pulsaciones de teclas simultáneas. 12 teclas multimedia de acceso directo. Interruptor de modo de juego; desactive la tecla de Windows directamente. Teclado de membrana con cable de 140 cm. Medidas: 460 x 32 x 191 mm. **El teclado.**



UNIDAD MÍNIMA DE VENTA



PERMITE APERTURA DE ENVASE



MEDIDAS: ANCHO X ALTO X PROFUNDIDAD



A



CÓD.	REF.		
163061	FORTUNE-BT	-	1

TECLADO INALÁMBRICO MULTIDISPOSITIVO

Compatible con tecnología Bluetooth y teclas multimedia. 3 modos de conexión (BT5. 0+BT5. 0+BT5. 0). 12 teclas multimedia de acceso directo. Indicadores led. Su diseño slim es resistente a salpicaduras además ofrece un rendimiento duradero de hasta 10 millones de pulsaciones. Teclado fabricado en aleación de aluminio de alta calidad. Batería recargable de Li-ion de larga duración. Un carga completa puede durar hasta tres meses. Alcance inalámbrico de 8-10 metros. Medidas: 364 x 116 x 14 mm. **El teclado.**

Kensington®

B



CÓD.	REF.		
162275	K72344ES	-	1

TECLADO ADVANCE FIT INALÁMBRICO

Elegante, silencioso, cómodo y estable. Teclado inalámbrico con diseño contemporáneo, ideal para las oficinas más modernas. El diseño ultradelgado ofrece unas teclas de perfil bajo para que el control sea más preciso, además de teclas multimedia de un solo toque para mayor comodidad, pestañas de elevación integradas para que sea más ergonómico y un nanorreceptor inalámbrico plug-and-play. Con solo 16,7 mm de altura. Compatible con Windows y Mac. Color negro. Medidas: 430 x 151 x 16,7 mm. **El teclado.**



C



CÓD.	REF.		
163060	SPELLKIT	-	1



SET DE TECLADO Y RATÓN INALÁMBRICOS

Teclado sin cable con diseño minimalista y resistente a derrames, que ofrece tres modos de conexión (BT4. 0+BT4.0+2.4G inalámbrico), permite trabajar con 3 dispositivos al mismo tiempo y cambiar rápidamente de uno a otro pulsando el selector de modo. Compatibilidad universal: admite todos los dispositivos equipados con Bluetooth o puerto USB. Incorpora 10 teclas de acceso directo multimedia. Dos canales para la conexión BT 4.0, con una cobertura de 10 m y una reconexión automática. Dongle con conexión potente y fiable. Contiene indicadores LED para mayúsculas, indicador de modo y nivel de batería bajo. Almohadillas de goma para asegurar una posición del teclado estable y evitar deslizamientos. El soporte ergonómico para la palma de la mano proporciona comodidad durante todo el día y favorece una postura neutra de la muñeca. Ratón óptico sin cable que ofrece tres modos de conexión, una rueda metálica antideslizante y 6 botones. Medidas teclado: 445 x 25 x 200 mm. Peso: 680 g. **El set.**

Q-CONNECT®

D



CÓD.	REF.		
155702	KF17988	-	1

SET DE TECLADO Y RATÓN INALÁMBRICOS

Un simple receptor USB Plug and Play ofrece una estable conexión inalámbrica de 2,4 GHz con un radio de acción de 10 m². Esto significa un escritorio despejado y sin cables, y la libertad de organizar los dispositivos como se quiera. **El set.**

Trust.

E



CÓD.	REF.		
165765	24235	-	1

SET GAMING 4 EN 1

Set de gaming completo con teclado y ratón con iluminación, alfombrilla para ratón y juego de auriculares. Teclado con diseño robusto y resistente a las salpicaduras, con modo especial de juego (que desactiva la tecla de Windows). Ratón con LED multicolor y velocidad ajustable (1000-3000 DPI). Auriculares con suaves almohadillas sobre las orejas que ofrecen comodidad incluso durante las sesiones de juego más largas. **El set.**



Freedom
addicts

NGS

**BUZZ
BLAB**

8435430620207



MULTI
DISPOSITIVO



Auricular Bluetooth monoaural con micrófono articulado de giro regulable hasta 270°



Micrófono con tecnología ENC y patrón omnidireccional, para una captación de la voz excelente y directa.



Cuenta con botones de uso sencillo en el propio auricular, desde los cuales se puede controlar el volumen, coger o rechazar llamadas, e incluso conectar con el asistente de voz

CARGA
USB-C

WE ARE FREEDOM ADDICTS

Q-CONNECT®

A



CÓD.	REF.		
37958	KF04369	-	1

RATÓN ÓPTICO MINI

Ratón óptico de 3 botones. Funciona sobre cualquier superficie. Rueda con movimiento horizontal y vertical. Tecnología óptica de 800 DPI. Para puertos USB. 1,5 Ghz. Color negro. **El ratón.**

Kensington®

B



CÓD.	REF.	COLOR		
162719	K75350WW	● AZUL	-	1
162721	K75353WW	○ BLANCO	-	1
162271	K75298WW	● NEGRO	-	1
162720	K75352WW	● ROJO	-	1

RATÓN ÓPTICO MINI

Ofrece flexibles opciones de conectividad inalámbrica (2,4 GHz, Bluetooth 3.0 y Bluetooth 5.0) y se adapta a una amplia variedad de dispositivos informáticos, desde portátiles y ordenadores de sobremesa, a dispositivos móviles. También proporciona un seguimiento preciso en la mayoría de superficies difíciles, como el cristal. Diseño ambidiestro. **El ratón.**

RATONES

Q-CONNECT®

C



CÓD.	REF.		
37957	KF04368	-	1

RATÓN ÓPTICO

Ratón óptico de 3 botones. Funciona sobre cualquier superficie. Rueda con movimiento horizontal y vertical. 1,5 Ghz. Tecnología óptica de 800 DPI. Funciona en los puertos USB. Cable de 1,45 m. **El ratón.**

Kensington®

D



CÓD.	REF.		
78449	K72356EU	-	1

RATÓN ÓPTICO

Ratón óptico con diseño ambidiestro y ergonómico. Rueda de desplazamiento que agiliza la revisión de documentos. Sensor óptico de de 800 DPI. Compatible con PC y Mac®. Funciona con puertos USB. **El ratón.**

logitech

E



CÓD.	REF.		
155118	910-003357	-	1

RATÓN ÓPTICO B100

Ratón óptico de 3 botones para ordenador. Diseñado para uso ambidiestro. De fácil instalación, únicamente hay que conectar al puerto USB y está listo para usar. Precisión óptica de 800 DPI. Cable de 1,8 m. Color negro. Peso: 88 g. **El ratón.**

Q-CONNECT®

F



CÓD.	REF.	COLOR		
155697	KF18069	● AZUL	-	1
155698	KF18068	● ROJO	-	1

RATÓN ÓPTICO INALÁMBRICO

Ratón óptico inalámbrico con tecnología 2,4 Ghz. 4 botones y rueda de desplazamiento. Sensor óptico de 1000 DPI. Nanoreceptor inalámbrico USB que se guarda dentro del ratón. Funciona con 2 pilas AAA no incluidas. **El ratón.**

Q-CONNECT®

G



CÓD.	REF.	COLOR		
163845	KF10970	○ BLANCO	-	1
163844	KF10969	● NEGRO	-	1

RATÓN ÓPTICO INALÁMBRICO

Ratón óptico inalámbrico con tecnología 2,4 ghz. 4 botones y rueda de desplazamiento. Sensor óptico de 1000 dpi. Nanoreceptor inalámbrico USB que se guarda dentro del ratón. Funciona con 2 pilas AAA no incluidas. **El ratón.**





MÁS
5000
REFERENCIAS

MATERIAL
DE OFICINA



LA CALIDAD NO ES UNA OPCIÓN,
ES NUESTRO COMPROMISO.



PRODUCTOS
TECNOLOGÍCOS



Kensington

A

CÓD.	REF.	COLOR		
162722	K72421WW	● AZUL	-	1
162273	K72422WW	● ROJO	-	1



RATÓN ÓPTICO INALÁMBRICO

Su diseño ergonómico para la mano derecha es cómodo incluso cuando se trabajan muchas horas. Incorpora un nanorreceptor de 2,4 GHz que reduce las interferencias en entornos de oficina atestados. Sensor óptico de alta definición (PPP: 800/1200/1600) para un control efectivo. Duración prolongada de las pilas de hasta 12 meses. 2 pilas AAA incluidas. El receptor es tan pequeño que se puede dejar en el ordenador o guardar en el compartimiento de almacenamiento integrado del propio pro fit. Es lo suficientemente grande para resultar cómodo en la mano pero también lo suficientemente pequeño como para llevarlo en un bolso de viaje. **El ratón.**

Kensington

B



CÓD.	REF.		
162272	K72370EU	-	1

RATÓN ÓPTICO INALÁMBRICO

Diseño ergonómico que imita la curvatura natural de la mano y ofrece mayor comodidad durante el uso prolongado. El sensor óptico de alta definición permite controlar el cursor con suavidad y precisión. Configuración ajustable (800 ppp y 1200 ppp) para controlar el cursor con suavidad y precisión. Tecnología inalámbrica de 2,4 Ghz segura que reduce el riesgo de interferencias y es ideal para entornos de oficina. Paneles laterales de goma blanda y botones curvados que facilitan la sujeción y el confort. Funciona con 2 pilas AA (incluidas). **El ratón.**

Trust.

C



CÓD.	REF.	COLOR		
162908	20322	● NEGRO	-	1
162907	20787	● ROJO	-	1

RATÓN ÓPTICO INALÁMBRICO

Cobertura inalámbrica de 6 m. Botón de selección de velocidad 1000-1600 DPI. Microrreceptor USB de fácil almacenamiento. Botón de encendido/apagado. Para usuarios diestros y zurdos. Windows 8, 7, vista o XP, MAC basado en Intel con Mac os x 10.5 (leopard) o superior sistema operativo Chrome. Puerto USB. **El ratón.**

Q-CONNECT®

D

CÓD.	REF.		
58570	KF16196	-	1

RATÓN ÓPTICO INALÁMBRICO

Ratón óptico inalámbrico de 4 botones. Funciona sobre cualquier superficie. Rueda con movimiento horizontal y vertical. Tecnología óptica de 1000 DPI. Funciona en los puertos USB. Receptor USB nano de 2,4 GHz. **El ratón.**



NGS

E



CÓD.	REF.	COLOR		
79788	FOGBLUE	● AZUL	-	1
79789	FOGWHITE	○ BLANCO	-	1

RATÓN ÓPTICO INALÁMBRICO

Ratón con sensor óptico especial para portátil. Ambidiestro. Con 2 pulsadores y rueda/botón vertical para numerosas funciones. Funciona sobre todas las superficies. Dimensiones reducidas. Tecnología óptica de 1000 DPI. Receptor USB nano de 2,4 GHz. **El ratón.**

NGS

F



CÓD.	REF.	COLOR		
162843	EVOMUTEBLUE	● AZUL	-	1
162844	EVOMUTEPURPLE	● PÚRPURA	-	1
162845	EVOMUTERED	● ROJO	-	1

RATÓN ÓPTICO INALÁMBRICO

Ratón inalámbrico con sensor óptico y ratón silencioso RF de 2,4 GHz. Reduce hasta un 95 % el ruido de los clics. Evita los ruidos molestos y mejora al máximo la concentración de las tareas. Contiene un reposapulgares ergonómico para un agarre cómodo, 5 botones y una rueda de desplazamiento. Botón de cambio de DPI incorporado: 800/1600. Interfaz nano USB. Alcance inalámbrico de hasta 10 metros. **El ratón.**



Accesorios de entrada para todos los espacios de trabajo



Soporte para portátil con ventilación Easy Riser™ Kensington SmartFit®



- El sistema SmartFit® proporciona 4 alturas de pantalla diferentes con un ajuste simple.
- Se adapta a portátiles de 12" a 17" y se pliega con facilidad para viajar.
- Hasta 50° de ángulo de inclinación.

Referencia	Color
78448	Gris

Soporte de monitor extra ancho Kensington



- Eleva la pantalla hasta la altura adecuada de confort para el cuello y los hombros.
- El diseño de gran amplitud permite que el teclado, el portátil y los accesorios de tamaño completo se almacenen debajo.

Referencia	Color
162281	Negro

Soporte giratorio para monitor Kensington SmartFit®



- Zona de almacenamiento multi-compartimento giratoria patentada debajo de la plataforma que ofrece una zona de organización de accesorios de sobremesa.
- El sistema SmartFit® te permite ajustar fácilmente la altura del monitor a tu color de confort personal.

Referencia	Color
43866	Negro

Ratón inalámbrico Pro Fit™ tamaño mediano



- Tecnología inalámbrica que evita el desorden de los cables y nanorreceptor almacenable en el propio ratón.
- Tecnología inalámbrica de 2,4 GHz de largo alcance y con mínimas interferencias DPI hasta 1600.

Referencia	Color
162273	Rojo
162722	Azul

Ratón inalámbrico Dual SureTrack



- Se conecta mediante Bluetooth 3.0 o 5.0 o USB 3.0 Nano dongle.
- El sensor óptico realiza un seguimiento rápido y preciso en superficies como el cristal, el granito, el mármol, la madera y la superficie lacada.
- Ajusta la velocidad del cursor para satisfacer tus necesidades seleccionando el nivel de DPI adecuado (1200/2400/4000).

Referencia	Color
162719	Azul
162720	Rojo
162721	Blanco
162271	Negro

Ratón Kensington con cable



- Sensor óptico de 1000 ppp preciso y fiable.
- Rueda de desplazamiento ideal para agilizar la revisión de documentos.
- Diseño ambidiestro, curvado y cómodo que se adapta a todos los usuarios.
- Compatible con PC y Mac®.

Referencia	Color
78449	Negro

Teclado USB lavable Pro Fit®

NUEVO



- Una fina membrana protege los componentes internos y te permite sumergir completamente el teclado en agua para limpiarlo.
- Teclado impermeable y lavable.
- Conexión USB con cable.
- Compatible con Windows® 10, 8.1, 8, 7 y macOS® 10.6 y posteriores.

Referencia	Color
162274	Negro

Reposamuñecas de gel Duo Kensington



- La alfombrilla de gel ofrece apoyo a la muñeca mientras se teclea.
- Coincide con la curva natural de la muñeca y la mano para una escritura cómoda.

Referencia	Color
162277	Azul/Fumé

Brazo SmartFit® Ergo extensible para un monitor



- Gracias al sistema SmartFit sólo tendrás que hacer coincidir el tamaño de tu mano con el color de la tabla proporcionada y establecer la altura según el color.
- El amplio intervalo de ajuste ofrece $\pm 90^\circ$ de giro, $\pm 180^\circ$ de rotación y $\pm 45^\circ$ de ajuste de inclinación del monitor.
- El brazo extensible permite ajustar fácilmente la distancia del monitor (hasta 399 mm/15,7").

Referencia	Color
162726	Negro



A



CÓD.	REF.		
163058	ASHDUAL	-	1

RATÓN ÓPTICO INALÁMBRICO

Ratón 2 en 1: inalámbrico y compatible con tecnología Bluetooth 5,0 con un sensor óptico especial para portátil. Tamaño reducido y compacto para disfrutar de una gran movilidad, ideal para portátiles. Cuenta con un sensor de alto rendimiento de 1200 DPI. Sistema de ahorro de energía: el ratón entrará de forma automática en modo suspensión después de un periodo de inactividad. La carcasa destaca por su acabado elegante que combina color grafito mate con una banda en negro brillante. Alcance inalámbrico de hasta 10 metros. Diseño para ambidiestros. **El ratón.**



Kensington

B

CÓD.	REF.		
78450	K72392EU	-	1

RATÓN ÓPTICO INALÁMBRICO

Ratón inalámbrico de 3 botones. Tecnología de 2,4 Ghz que reduce el riesgo de interferencias. Nanorreceptor inalámbrico USB que se guarda dentro del ratón. Sensor óptico de alta definición de 1000 DPI. Funcionamiento Plug & Play. Rueda de desplazamiento pulsable para agilizar la revisión de documentos. Diseño ambidiestro curvado muy cómodo. Compatible con PC y Mac®. Funciona con 2 pilas AAA (incluidas). **El ratón.**



Kensington

C

CÓD.	REF.		
78842	K72452WW	-	1

RATÓN ÓPTICO INALÁMBRICO

Tamaño compacto ideal tanto para uso en portátiles y viajes, como para sobremesa. Inalámbrico: tecnología de 2,4 Ghz que reduce el riesgo de interferencias. Nanorreceptor inalámbrico USB que se guarda dentro del ratón. Sensor láser de alta definición. Funcionamiento Pair & Play fiable con conexión USB. Rueda de desplazamiento con 2 botones. Diseño ambidiestro para usuarios zurdos y diestros. Cable USB de 150 cm que permite el funcionamiento fiable sin batería. Compatible con PC y Mac®. Funciona con 1 pila AA (incluida). **El ratón.**



D



CÓD.	REF.		
163054	BLUR-RB	-	1

RATÓN ÓPTICO INALÁMBRICO MULTIDISPOSITIVO

Ratón inalámbrico multidispositivo. Tiene conexión trimodal (2,4Ghz + BT3.0 + BT5.0): soporta 3 dispositivos al mismo tiempo y cambia rápidamente entre ellos a través del botón de cambio de modo. Ofrece 10 m de distancia de funcionamiento y reconexión automática. Equipado con una batería de litio recargable que se puede cargar fácilmente con el cable USB-C incluido. Cuenta con un sensor láser de alto rendimiento, DPIs totalmente ajustable: 800/1600/3200. Incluye una rueda metálica antideslizante para un mejor agarre con scroll y 6 botones. Incorpora base de teflón para asegurar un perfecto deslizamiento en cualquier superficie. Hasta 50 horas de duración de la batería con una sola carga. **El ratón.**



E



CÓD.	REF.	COLOR		
163056	SMOGMINT-RB	● MENTA	-	1
163057	SMOG-RB	● NEGRO	-	1

RATÓN ÓPTICO INALÁMBRICO MULTIDISPOSITIVO

Ratón inalámbrico recargable con tecnología Bluetooth para varios dispositivos. 2,4 GHz + BT3.0 + BT5.0, compatible con 3 dispositivos a la vez. Canal para USB de 2,4 GHz con una conexión potente y fiable. Equipado con una batería de litio recargable, fácil de cargar con el cable USB de tipo C incluido. Incluye una rueda de desplazamiento de goma antideslizante con un diseño óptimo de deslizamiento y 3 botones. Clic silencioso. Dispone de retroiluminación RGB personalizable con 15 colores. Ambidiestro. Alcance inalámbrico de 8-10 m. Hasta 50 horas de batería en una sola carga. Botón de encendido/apagado de ahorro de energía. **El ratón.**



Kensington

F



CÓD.	REF.		
162723	K75501EU	-	1

RATÓN ÓPTICO ERGONÓMICO INALÁMBRICO

Mejora la postura de la muñeca para una mayor comodidad. La inclinación natural (46,7 grados) con contorno posiciona la muñeca de forma neutra, eliminando la compresión de los tejidos blandos. Proporciona un soporte completo para un movimiento más suave y amplio de los grupos musculares. Ratón con todas las funciones con rueda de desplazamiento, botones izquierdo, derecho, delantero, trasero y DPI (800/1000/1200/1600). Simplemente conecte el nanorreceptor para disfrutar de una conectividad inalámbrica plug & play de hasta 20 metros. El indicador de batería baja le permite saber cuándo tiene que cambiar la batería. Una pila AA dura hasta un año. **El ratón.**





A



CÓD.	REF.		
163059	EVOZEN	-	1

RATÓN ÓPTICO ERGONÓMICO INALÁMBRICO

Ratón vertical inalámbrico. Diseñado para favorecer una posición más natural de la mano, la muñeca y el antebrazo. Acabado en goma para una comodidad total y mejor agarre. 2 botones para el pulgar: navegador hacia delante y hacia atrás. Cómodo reposapulgarr para descansar mano y muñeca. Ayuda a prevenir el dolor de las lesiones por esfuerzo repetitivo (síndrome RSI). Este ratón vertical cuenta con 5 botones y una rueda de desplazamiento. Interfaz NANO USB. Incluye un espacio para almacenar el receptor. Alcance inalámbrico de hasta 10 metros. Cuenta con un sensor de alto rendimiento, DPI totalmente ajustables: 800/1200/1600. **El ratón.**

Q-CONNECT®

B



CÓD.	REF.		
160403	KFI0714	-	1

RATÓN ERGONÓMICO INALÁMBRICO

Ratón ergonómico para mano derecha. Ideal para reducir la tensión en muñecas y brazos. Diseño vertical con reposapulgarr. 6 botones. Iluminación LED. Sin cable. Funciona con 2 pilas AAA. Pilas no incluidas. Color negro. Medidas: 123 mm x 65 mm x 82 mm. Peso 89 g. **El ratón.**

Trust.



C



CÓD.	REF.		
166624	22988	-	1

RATÓN GAMING GXT133 LOCX

Fiabile sensor óptico de 800 - 4 000 dpi que proporciona una gran velocidad y precisión. Diseño simétrico, ideal para todos los jugadores zurdos o diestros. El ratón incluye un cable USB trenzado de nailon de 1,8 m. Medidas: 69 x 129 x 42 mm. Peso: 94 g. **El ratón.**

Trust.



D



CÓD.	REF.		
166625	24618	-	1

RATÓN GAMING GXT105X IZZA

Ratón para juegos con 6 botones y exclusivo diseño de iluminación LED. Medidas: 73 x 130 x 42 mm. Peso: 129 g. **El ratón.**

Trust.

E



CÓD.	REF.		
160318	22885	-	1

RATÓN ERGONÓMICO CON CABLE

Diseño vertical ergonómico para reducir la tensión en muñecas y brazos. Apto para trabajar cómodamente durante periodos más prolongados, evitando molestias en brazos y muñecas. Cómodo reposapulgarr y revestimiento de goma para un agarre perfecto. Botón de selección de velocidad (1000/1600 ppp) 2 botones para pulgar: navegador hacia delante y hacia atrás. Atractiva iluminación LED azul. USB 2.0 con cable. Color negro. Medidas: 120 x 63 x 75 mm. **El ratón.**





ZONA2

ALIVIAR LA PRESIÓN SOBRE LA MUÑECA

Trabajar delante de un ordenador puede causar dolor y malestar en las muñecas.



Fellowes. Comprometidos con tu bienestar

DESDE LA OFICINA
DESDE CASA
MÚLTIPLES LUGARES

Q-CONNECT®

A



CÓD.	REF.	📦	📦
26470	KF04520	-	1

REPOSAMUÑECAS DE GEL PARA TECLADO

Antideslizante, de gel, se adapta a su muñeca perfectamente, proporcionando comodidad para aliviar los puntos de presión, ayudando a reducir la tensión en la muñeca. **El reposamuñecas.**

Fellowes

B



CÓD.	REF.	COLOR	📦	📦
58949	9113709	● AZUL	-	1
58950	9112201	● NEGRO	-	1

REPOSAMUÑECAS DE GEL PARA TECLADO

Reposamuñecas de gel transparente para dar un toque de color a su espacio de trabajo. Resistente a las manchas, se limpian con un paño humedecido. **El reposamuñecas.**



C

LÍNEA PREVENCIÓN TOTAL



CÓD.	REF.	📦	📦
37971	FT600003261	-	1

REPOSAMUÑECAS DE GEL PARA TECLADO

Los reposamuñecas de 3M están especialmente diseñados para la comodidad de las manos y brazos. Ayudan a mantener en línea recta el antebrazo, la muñeca y la mano mientras escribe con el teclado. Fabricado en piel. Modelo WR420LE. **El reposamuñecas.**

Fellowes

D



CÓD.	REF.	📦	📦
62772	9252103	-	1

REPOSAMUÑECAS DE FOAMFUSIÓN™ PARA TECLADO

Proporciona el apoyo adecuado para la muñeca mientras se usa teclado. Fabricado en FoamFusión™ espuma de alta densidad y gel, lo convierte en el reposamuñecas más suave del mercado. Protección antibacterias Microban®. Recubierto de tejido suave, transpirable y resistente. Base antideslizante. **El reposamuñecas.**

Fellowes

E



CÓD.	REF.	📦	📦
156482	9287402	-	1

REPOSAMUÑECAS FOAM FUSION PLUS TOUCH™ PARA TECLADO

Proporciona el apoyo adecuado para la muñeca mientras se usa el ratón. Fabricado en FoamFusión Plus touch™, espuma de alta densidad y gel, que lo convierte en el reposamuñecas más suave del mercado. Protección Antibacterias Microban®. Recubierto de tejido suave, transpirable y resistente. Color azul. Base antideslizante. **El reposamuñecas.**

Fellowes

F



CÓD.	REF.	COLOR	📦	📦
156481	9178401	● AZUL	-	1
156480	9178201	● NEGRO	-	1

REPOSAMUÑECAS MEMORY FOAM PARA TECLADO

Reposamuñecas de suave espuma. Fija la posición adecuada de la mano mientras se tecldea. Redistribuye los puntos de presión para un apoyo más relajante. Base antideslizante. Superficie que mejora la tracción del ratón. **El reposamuñecas.**

Kensington

G



CÓD.	REF.	COLOR	📦	📦
162727	62397	● NEGRO/● AZUL	-	1

REPOSAMUÑECAS DUO GEL

Reposamuñecas duo gel, se ajusta en toda la longitud del teclado estándar, se amolda a la forma de sus muñecas y aporta confort total y apoyo para la escritura. Con canal de ventilación para mantener las manos secas y frescas. Acabado suave fácil de limpiar. Medidas: 240 x 182 x 25 mm. **El reposamuñecas.**



Kensington®



A



CÓD.	REF.		
63934	K55787EU	-	1

REPOSAMUÑECAS PARA RATÓN

Innovador reposamuñecas moldeable. Soporta de forma natural la muñeca y la mano colocando el brazo en el ángulo ergonómico adecuado. Cuenta con almohadillas antideslizantes en la base, por lo que puede desplazarse por el escritorio al mover el ratón. Esto impulsa a utilizar el codo y el hombro al navegar, ayudando a reducir el riesgo de lesiones provocadas por un esfuerzo repetitivo como el síndrome del túnel carpiano. **El reposamuñecas.**

ALFOMBRILLAS CON REPOSAMUÑECAS

Q-CONNECT®

B



CÓD.	REF.		
31748	KF02213	-	1

ALFOMBRILLA PARA RATÓN CON REPOSAMUÑECAS

Con reposamuñecas, relleno de gel. Diseño ergonómico y base antideslizante. Color negro. **La alfombrilla.**

Q-CONNECT®

C

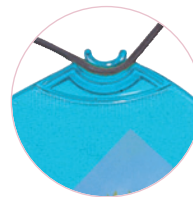

CÓD.	REF.		
43340	KF20085	-	1

ALFOMBRILLA PARA RATÓN CON REPOSAMUÑECAS

Alfombrilla de ratón con reposamuñecas de gel. Incluye un canal para tener organizados los cables. Posibilidad de colocar una fotografía o nota debajo de la cubierta de PVC transparente. Color azul. No incluye ratón. **La alfombrilla.**

Q-CONNECT®

D



CÓD.	REF.	COLOR		
155718	KF17224	● AZUL	-	1
155720	KF17226	● CELESTE	-	1
155717	KF17223	● NEGRO	-	1
155719	KF17225	● ROSA	-	1

ALFOMBRILLA PARA RATÓN CON REPOSAMUÑECAS

Alfombrilla de ratón con reposamuñecas, relleno de gel. Diseño ergonómico con superficie de tela y base antideslizante. Disponible en varios colores. **La alfombrilla.**

Q-CONNECT®

E

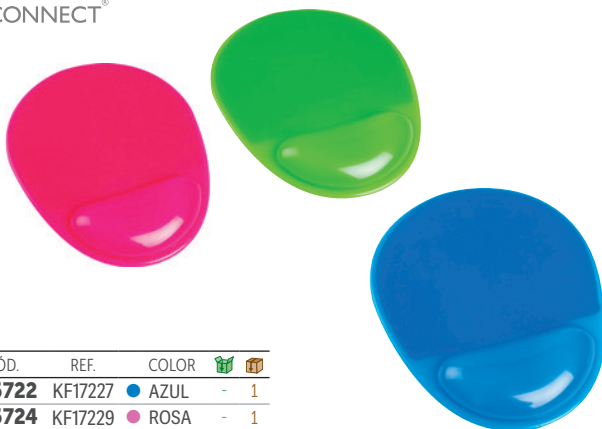

CÓD.	REF.	COLOR		
155722	KF17227	● AZUL	-	1
155724	KF17229	● ROSA	-	1
155723	KF17228	● VERDE	-	1

ALFOMBRILLA PARA RATÓN CON REPOSAMUÑECAS

Alfombrilla de ratón de PVC con reposamuñecas de gel. Alfombrilla con superficie especialmente diseñada para mejorar el reconocimiento del movimiento del ratón óptico. Diseño ergonómico y base antideslizante. Colores vivos. **La alfombrilla.**

Q-CONNECT®

F



CÓD.	REF.	COLOR		
155726	KF17231	● AZUL	-	1
155727	KF17232	● CELESTE	-	1
155725	KF17230	● NEGRO	-	1
155728	KF17233	● VIOLETA	-	1

ALFOMBRILLA PARA RATÓN CON REPOSAMUÑECAS

Alfombrilla recubierta de tela suave con reposamuñecas fabricado en gel. Ofrece máxima comodidad para mantener la muñeca en una postura adecuada sin presión. Ideal para uso intenso en oficina. Base antideslizante. Tela fácil de limpiar. **La alfombrilla.**

Fellowes

A



CÓD.	REF.	COLORES		
156479	9287302	● AZUL	-	1
62773	9252003	● NEGRO	-	1

ALFOMBRILLA PARA RATÓN CON REPOSAMUÑECAS

Proporciona el apoyo adecuado para la muñeca mientras se usa el ratón. Fabricado en FoamFusión™ espuma de alta densidad y gel, lo convierte en el reposamuñecas más suave del mercado. Protección antibacterias Microban®. Recubierto de tejido suave, transpirable y resistente. Base antideslizante. Superficie que mejora la tracción del ratón. **La alfombrilla.**

Fellowes



B



CÓD.	REF.	COLOR		
58951	9114120	● AZUL	-	1
58952	9112101	● NEGRO	-	1

ALFOMBRILLA PARA RATÓN CON REPOSAMUÑECAS

Alfombrilla de plástico con reposamuñecas fabricado en gel. Ofrece máxima comodidad y alivio al apoyar los puntos de presión de la muñeca, manteniéndola en la postura adecuada. Base antideslizante adaptable a cualquier superficie. Resistente a las manchas y fácil de limpiar con un paño húmedo. **La alfombrilla.**

Fellowes

C



CÓD.	REF.	COLOR		
156477	9172801	● AZUL	-	1
156476	9176501	● NEGRO	-	1
156478	9175801	● PLATA	-	1

ALFOMBRILLA PARA RATÓN CON REPOSAMUÑECAS MEMORY FOAM

Reposamuñecas de suave espuma que fija la posición adecuada de la mano mientras se usa el ratón. Redistribuye los puntos de presión para un apoyo más relajante. Base antideslizante. Superficie que mejora la tracción del ratón. Medidas 201 x 235 x 25 mm. **La alfombrilla.**

3M

D

LÍNEA CONFORT



CÓD.	REF.		
34886	70071080785	-	1

ALFOMBRILLA PARA RATÓN CON REPOSAMUÑECAS

Alfombrilla de ratón con reposamuñecas rellena de gel que mantiene las muñecas alineadas correctamente y fomenta una postura ergonómica. Línea Confort, para usuarios no intensivos, que no superan las 20 horas semanales de actividad frente al ordenador. Relleno de gel patentado. Se adapta a la presión de las muñecas y vuelve a la posición original después de su uso. No incluye ratón. **La alfombrilla.**

3M

E

LÍNEA PREVENCIÓN TOTAL



CÓD.	REF.		
37969	FT600003287	-	1

ALFOMBRILLA PARA RATÓN CON REPOSAMUÑECAS

Los reposamuñecas rellenos de gel de la Línea Prevención Total de 3M favorecen la correcta alineación de la muñeca mientras escribe en su ordenador. No se mueven. Las bandas de goma antideslizante mantienen el reposamuñecas en su lugar. Incorpora superficie de precisión para el ratón. Modelo WR421LE. No incluye ratón. **La alfombrilla.**

Kensington

F

CÓD.	REF.		
43865	62384	-	1

ALFOMBRILLA PARA RATÓN CON REPOSAMUÑECAS

Almohadillas que se colocan donde suelen descansar las manos para un mayor confort. Soporte específico para el teclado numérico que permite introducir los números cómodamente. Para más comodidad, la presión se distribuye uniformemente por la espuma. Tejido especial que reduce la fricción con la muñeca para evitar la acumulación de calor y sudor. **La alfombrilla.**



Q-CONNECT®

A



CÓD.	REF.		
163913	KF16947	-	1

REPOSABRAZO ERGONÓMICO

Apoyabrazo ergonómico con reposamuñecas de gel y alfombrilla de ratón. Permite sostener el brazo y la mano. Alivia las tensiones en la muñeca y el brazo. Montaje fácil sobre cualquier mesa. Medidas: 220 x 140 x 480 mm. Color negro. **El reposabrazos.**

3M

B



CÓD.	REF.		
49778	70071080751	-	1

ALFOMBRILLA PARA RATÓN CON REPOSAMUÑECAS

Incorporan el exclusivo gel desarrollado por la División de Hospital de 3M, que se adapta a la presión de las muñecas y vuelve a la posición original después de su uso. Compuesta por pirámides microscópicas que proporcionan una mejor tracción y exactitud, favoreciendo el agarre y el deslizamiento del ratón. **La alfombrilla.**

Q-CONNECT®

C



CÓD.	REF.	COLOR		
162780	KF04517	● NEGRO	-	1
26466	KF04516	● AZUL	-	1

ALFOMBRILLA PARA RATÓN

Alfombrilla de 6 mm de grosor. Con esquinas redondeadas. Superficie fabricada en poliéster para un buen rodamiento del ratón. Parte de abajo fabricada en goma EVA. Medidas: 260 x 220 x 6 mm. **La alfombrilla.**

Q-CONNECT®

D



CÓD.	REF.		
162663	KF14447	-	1

ALFOMBRILLA XXL PARA RATÓN

Alfombrilla de gran tamaño para ratón. Esquinas redondeadas. Superficie fabricada en poliéster para un buen rodamiento del ratón. Bordes cosidos para soportar una mayor abrasión por roce y aguantar el desgaste por uso. Parte inferior antideslizante y semiflexible, para aumentar el agarre y la sujeción estable en superficies lisas. Color negro. Medidas: 900 x 400 mm. **La alfombrilla.**

cep



E



CÓD.	REF.		
163351	1008101021	-	1

ALFOMBRILLA BAMBÚ CON SOLAPA

Alfombrilla de ratón con un diseño limpio. Solapa antideslumbrante para no perder de vista una foto y personalizar su espacio de trabajo. Base de impresión de madera de haya. Compatible con todo tipo de ratones. Parte inferior de espuma suave y antideslizante. Lavable por ambas caras. PVC sin ftalatos. Grosor 2 mm. Color haya. Medidas: 210 x 150 mm. **La alfombrilla.**



A



CÓD.	REF.		
161289	XPRESSCAM720	-	1

CÁMARA WEB

Webcam de alta definición (1280 x 720) con conexión USB. Micrófono integrado. Compatible con múltiples sistemas operativos, incluyendo Windows, MAC OS y Smart TV. Resolución de 1 Mpx reales. Base ajustable que asegura sujetarla a cualquier monitor o apoyarla en una superficie plana. Instalación Plug & Play. Cable de 1,5 m. Medidas: 80 x 40 x 90 mm. **La cámara.**

Trust.

B



CÓD.	REF.		
162903	24228	-	1

CÁMARA WEB

Los dos micrófonos integrados captan la voz con claridad. Resolución QHD (2560 x 1440) con 30 fotogramas por segundo. Soporte adicional para 720p HD y 1080p Full HD, que permite utilizar con cualquier dispositivo. Lente de cristal de gran angular, perfecta para realizar llamadas en grupo. El ángulo de 80 grados cubre un área más amplia que una lente estándar, por lo que en el encuadre del vídeo puede haber más de una persona, sin necesidad de mover o ajustar la posición de la cámara. El filtro de privacidad hace que nada sea visible solo con deslizarlo sobre la cámara. Además, con la rosca de 1/4", se puede montar la cámara en un soporte de trípode (no incluido). Un indicador LED en la parte delantera de la cámara muestra el estado de la cámara web. Medidas: 90 x 65 x 50 mm. **La cámara.**



C



CÓD.	REF.		
159574	XPRESSCAM300	-	1

CÁMARA WEB

Completa webcam de sensor CMOS de 300kbp. La velocidad de transmisión de datos permite realizar excelentes videoconferencias. Posee una resolución de imagen de hasta 8mpx y una de vídeo de hasta 5mpx. La webcam está montada sobre un eje rotativo que permite enfocar cualquier rincón de la habitación. Zoom y seguimiento facial. Dispone también de captura de vídeo e imagen. Micrófono incluido. **La cámara.**



D



CÓD.	REF.		
166601	XPRESSCAM1080	-	1

CÁMARA WEB

Webcam de alta definición FULL HD (1920 x 1080) con conexión USB 2.0. Micrófono multidireccional incorporado para conversaciones sin interferencias. Compatibilidad con todas las aplicaciones de video llamada y chat: Skype, Zoom, Facetime, Teams, etc. Admite varios sistemas operativos: Windows, Mac OS, y Smart TV. Resolución de 2 Mpx reales. Distancia de enfoque de 30 cm a infinito, un amplio campo visual de 60 grados. Botón SNAPSHOT. Sistema de detección antihack. Ligera y de tamaño compacto. Longitud de cable de 2 m para gran movilidad. Base ajustable que asegura sujetarla a cualquier monitor o apoyarla en una superficie plana. Instalación Plug & Play que elimina la necesidad de software. Medidas: 70 x 48 x 54 mm. **La cámara.**



REPRODUCTOR RADIO

DAEWOO

E

CÓD.	REF.		
150741	DBF209	-	1

REPRODUCTOR RADIO CD Y MP3 CON USB

Reproductor de CD y MP3. Radio digital con 20 presintonías. Antena FM telescópica. Función Repeat. Memoria programable. Puerto USB. Adaptador Aux-in y auriculares. Potencia de salida: 2 x 2 W. Alimentación: 6 pilas R14 (no incluidas). Medidas: 303 x 205 x 143 mm. Peso: 1580 g. **El reproductor.**





Tu marca de confianza

Aprovecha al máximo tu oficina



Trust.

Trust.

A



CÓD.	REF.		
49518	16697	-	1

ALTAVOCES 2.0

Compacto juego de altavoces estéreo con potencia de salida RMS de 5 vatios (máx. potencia: 10 vatios). Para una reproducción más nítida de los efectos de sonido y la música. Apto para PC, ordenadores portátiles, reproductores MP3, etc. Botones de control para encendido y ajuste de volumen. Conexión frontal para auriculares. Medidas: 185 x 75 x 95 mm. Peso: 772 g. **El juego de altavoces.**

Trust.

B



CÓD.	REF.		
162911	22948	-	1

ALTAVOCES 2.0

Conjunto de altavoces compacto y elegante para complementar los equipos domésticos o de oficina. Con una potencia máxima de 12 W (6 W RMS). Garantiza un sonido claro y ocupa poco espacio en el escritorio. El Gemi funciona con cualquier PC o portátil y se alimenta por USB, lo que significa que los altavoces se pueden instalar muy fácilmente. No es necesario disponer de una toma de pared. Una vez conectados, los altavoces se iluminan con un ciclo de color RGB automatizado. Los altavoces se pueden encender o apagar, así como ajustar el volumen con el botón integrado en la parte delantera. Medidas: 85 x 132 x 95 mm. Peso: 401 g. **El juego de altavoces.**

Trust.

C



CÓD.	REF.		
166628	17595	-	1

ALTAVOCES 2.0 REMO

Compacto juego de altavoces estéreo con potencia de salida RMS de 8 Vatios (16 vatios de potencia máxima). No es necesario conectarlos a una toma de pared. También se apagan automáticamente cuando has terminado de utilizar el PC o portátil. Medidas: 80 x 175 x 80 mm. Peso: 600 g. **El juego de altavoces.**

logitech

D



CÓD.	REF.		
155125	980-000513	-	1

ALTAVOCES Z120

Altavoces estéreo compactos. Alimentación por USB. Toma de 3,5 mm para audio. Se puede ajustar la longitud de los cables en la parte posterior de los altavoces. Tiene un único mando giratorio para encender/apagar y el volumen. Potencia de salida: 1,2 W. Medidas: 110 x 90 x 88 mm. Peso: 250 g. **El juego de altavoces.**



E



CÓD.	REF.		
163920	HP004	-	1

ALTAVOCES DHE-6000

Altavoces para PC con iluminación LED. RMS: 2 x 3 W / Altavoz: 2"x 2. Control de volumen integrado en el cable. Retroiluminación LED. Conexiones: 3,5 mm Jack (audio) + USB (power 1A/5V). Color negro piano. Medidas: 78 x 175 x 99 mm. **El juego de altavoces.**



F



CÓD.	REF.		
163921	HP005	-	1

ALTAVOCES DHE-6001

Altavoces para PC con iluminación LED. RMS: 2 x 3 W / Altavoz: 2"x 2. Control de volumen integrado en el frontal. Retroiluminación LED con control táctil. Conector Jack para auriculares integrado. Conexiones: 3,5 mm jack (audio) + USB (power 1A/5V). Color negro piano. Medidas: 88 x 180 x 102 mm. **El juego de altavoces.**





A



CÓD.	REF.		
163922	HP006	-	1

BARRA DE SONIDO DHE-6002

Barra de sonido para PC con iluminación LED. RMS: 2 x 3 W. Control de volumen integrado en el frontal. Retroiluminación LED con control táctil. Conector Jack para auriculares frontal integrado. Conexiones: 3,5 mm Jack (audio) + USB (power 1A/5V). Colo negro mate. Medidas: 440 x 85 x 87 mm. **La barra de sonido.**



B



CÓD.	REF.		
160166	ROLLERTEMPOBLACK	-	1

ALTAVOZ BLUETOOTH

Potente altavoz compatible con tecnología Bluetooth 5.0 y TWS (True Wireless Stereo), ideal para llevarlo a cualquier parte, gracias a su funcionamiento con batería y a su correa para colgar al hombro incorporada. Disfruta de la música al aire libre gracias a su máxima portabilidad y ligereza. Potencia de salida: 20W. Entrada de audio USB. Entrada de audio de tarjeta MicroSD. Entrada auxiliar. Respuesta en frecuencia: 100 Hz-20kHz. Capacidad de la batería: 1500mAh. Tiempo de funcionamiento medio: 5 horas. **El altavoz.**



C



CÓD.	REF.	COLOR		
166397	ROLLERNITRO1BLUE	● AZUL	-	1
166396	ROLLERNITRO1BLACK	● NEGRO	-	1

ALTAVOZ BLUETOOTH

Altavoz inalámbrico resistente a las salpicaduras, compatible con tecnología Bluetooth 5.0. Tamaño compacto y portátil, proporciona sonido de alta calidad gracias a su gran potencia de salida, 10W (2 x 5W). Micrófono incorporado para función manos libres. Resistente a las salpicaduras de agua, conforme a la norma IPX5. Amplifica el sonido, puede emparejar dos dispositivos de forma simultánea y aumentar la potencia de sonido gracias a su tecnología True Wireless. Reproductor de sonido mediante memorias USB o TF y entrada auxiliar. Batería recargable de 1500mAh Li-Ion que reproduce música hasta 10 horas (70 % de volumen). Sencillos botones de on/off, volumen +/-, pista anterior/siguiente. Incluye un cable de carga USB tipo C. 6 modos de luces diferentes. Incluye correa de transporte. El alcance del móvil para la reproducción de música es de hasta 10 m. Medidas: 110 x 90 mm. **El altavoz.**



D



CÓD.	REF.		
156340	DSK-345B	-	1

ALTAVOZ INALÁMBRICO CON BLUETOOTH

Altavoz inalámbrico con Bluetooth. Ambienta cualquier fiesta gracias a las luces LED de diferentes colores que brillan en función de la música. Se puede transportar fácilmente gracias a su asa y ruedas, compacto y de gran resistencia para disfrutar de la música en cualquier lugar. Potencia de salida 40W. Radio digital FM. Micrófono incluido. Batería recargable hasta 4 horas. Ecuadorizador. Conexiones: USB, Micro SD, AUX-IN. Incluye 1 USB de carga. Medidas: 417 x 358 x 220 mm. Peso: 6 kg. **El altavoz.**

FUNDA PARA PORTÁTIL



E



CÓD.	REF.		
165956	KF16789	-	1

FUNDA PARA PORTÁTIL DE 15,6"

Funda para portátil de 15,6" en poliéster y forro interior tacto terciopelo. Con asa y compartimento exterior con cierre cremallera para guardar un cargador o pequeños artículos. Color gris claro. Medidas: 350 x 250 x 25 mm. **La funda.**



UNIDAD MÍNIMA DE VENTA



PERMITE APERTURA DE ENVASE



MEDIDAS: ANCHO X ALTO X PROFUNDIDAD

Q-CONNECT®

A



CÓD.	REF.	COLOR		
156776	KF17242	● GRIS	-	1
156775	KF17241	● NEGRO	-	1

FUNDA PARA PORTÁTIL 15,6"

Funda para portátil de 15,6". En poliéster y forro interior tacto terciopelo. Cierre de cremallera. Asas retráctiles. 1 compartimento interno y bolsillos externos. Medidas: 390 x 280 x 20 mm. **La funda.**

Samsone®

B



CÓD.	REF.	TAMAÑO	MEDIDAS		
156218	SAU37007 NE	14,1"	60 x 360 x 260 mm	-	1
156219	SAU37003 NE	15,6"	50 x 400 x 305 mm	-	1

FUNDA AIRGLOW SLEEVES

Funda fabricada en neopreno/poliéster. Cremalleras grandes. Bolsillo delantero. Los bolsillos exteriores sirven para guardar pendrives, auriculares, tarjetas de memoria y cargadores de batería. Interior de tacto muy suave y exterior de neopreno que ayudan a proteger los equipos del polvo o de los arañazos. Color negro con interior de distintos colores que contrastan. Garantía 2 años. **La funda.**

MALETINES PARA PORTÁTILES

C



CÓD.	REF.		
163115	B2A075-C00	-	1

MALETÍN PARA PORTÁTIL 11"

El robusto exterior protege contra el daño producido por el uso continuo y el diseño fino y compacto permite guardarlo en una mochila sin complicación alguna. Un innovador microgel y unos clips-soporte universales mantienen al dispositivo seguro en todo momento y previenen los resbalones cuando lo utilizas. El diseño de pliegue total permite posicionar la pantalla en distintos ángulos de visualización. Se ajusta a cualquier Chromebook o portátil de 11 pulgadas. Medidas: 374,7 x 3,81 x 260,4 mm. Peso: 60 g. **El maletín.**

Q-CONNECT®

D



CÓD.	REF.		
75974	KF16980	-	1

MALETÍN PARA PORTÁTIL 15,4"

Maletín para portátil práctico y ligero fabricado en poliéster. Tiene dos bolsillos exteriores, uno delantero de velcro que trae incorporados departamentos para organizar accesorios como documentos, CD, bolígrafos, etc. y otro trasero con cremallera. Posee un departamento acolchado para proteger al ordenador contra golpes con un bolsillo para los cables de electricidad. Asa de mano con velcro y de hombro. Color negro. Medidas: 390 x 290 x 90 mm. **El maletín.**

Q-CONNECT®

E



CÓD.	REF.	COLOR		
75973	KF16979	● AZUL	-	1
75972	KF16978	● NEGRO	-	1

MALETÍN PARA PORTÁTIL 15,5"

Maletín para portátil, práctico y ligero fabricado en poliéster. Tiene un bolsillo exterior con compartimento para bolígrafos y tres compartimentos interiores. Uno de los compartimentos interiores está acolchado con un cierre de velcro para el portátil. 1 asa de mano. Medidas: 390 x 310 x 120 mm. **El maletín.**

Kensington®

A



CÓD.	REF.		
78454	K62562EU	-	1

MALETÍN PARA PORTÁTIL 15,6"

Maletín con diseño clásico que protege el portátil gracias al exterior de nailon duro. Con gran espacio para accesorios y archivos importantes. Funda de neopreno de alta densidad. Bolsillos laterales para cargadores y cables. Asa de transporte reforzada y otra de hombro desmontable. Color negro. Medidas: 381 x 64 x 324 mm. **El maletín.**

Kensington®

B



CÓD.	REF.		
156619	K60386EU	-	1

MALETÍN PARA PORTÁTIL 15,6"

Diseñado ergonómicamente perfecto para profesionales que se desplazan constantemente. Bolsillos que distribuyen uniformemente el peso y equilibran el contenido. Compartimento de seguridad para portátil con cremallera y resistente a los pinchazos. Material duradero y resistente al agua y acolchado interior que proporciona una capa adicional de protección. Bolsillo de seguridad RFID que protege las tarjetas de crédito, los pasaportes y cualquier cosa que tenga incrustado un chip RFID de ser escaneado de forma maliciosa. Color negro. Medidas: 465 x 420 x 152 mm. **El maletín.**

Sams^onite®



C



CÓD.	REF.		
63020	SACM5003NE	-	1

MALETÍN PARA PORTÁTIL 16"

Maletín ideal para negocios. Fabricado con una mezcla de poliéster, cremalleras invertidas y detalles en color rojo. Compartimento para portátil acolchado y adaptable con cremalleras con bloqueo. Amplio bolsillo frontal con cremallera y organizador. Solapa práctica para asegurar una bolsa adicional al equipaje. Bolsillo para teléfono móvil. Asa superior de neopreno y bandolera ajustable y desmontable. Cumple las recomendaciones IATA y puede llevarse en la cabina del avión. Color negro. Medidas: 305 x 435 x 115 mm. **El maletín.**

Sams^onite®

D



CÓD.	REF.		
156220	SACM5004 NE	-	1

MALETÍN PARA PORTÁTIL 17,3"

Maletín para portátil con diseño elegante y profesional de 17,3". Fabricado en poliéster. Bandolera ajustable y desmontable. Con bolsillo delantero. Interior con compartimento para portátil y bolsillo para tableta. Color negro. Volumen: 18,5 litros. Medidas: 100 x 430 x 320 mm. **El maletín.**

Kensington®

E



CÓD.	REF.		
78456	K62565EU	-	1

MALETÍN CON RUEDAS PARA PORTÁTIL 15,6"

Maletín tipo trolley fabricado en nailon de alta resistencia que protege y amortigua contra posibles golpes. Para guardar de forma segura dispositivos de hasta 15,6 pulgadas. Compartimento para portátil con acolchado adicional y bolsillos exterior e interior que permiten guardar lo necesario para viajar. Asa de barra doble robusta que se pliega para ajustar la altura. Color negro. Medidas: 434 x 211 x 393 mm. **El maletín.**



UNIDAD MÍNIMA DE VENTA



PERMITE APERTURA DE ENVASE



MEDIDAS: ANCHO X ALTO X PROFUNDIDAD



A



CÓD.	REF.		
156045	18534E	-	1

MALETÍN CON RUEDAS PARA PORTÁTIL 15,6"

Trolley con ruedas con asa telescópica. Con 4 compartimentos independientes para guardar ropa, ordenador, dossiers y complementos. Aceptado como equipaje de mano en la mayoría de compañías aéreas. El compartimento ordenador se puede cerrar con el candado suministrado. Medidas: 450 x 255 x 395 mm. **El maletín.**



B



CÓD.	REF.		
156224	SA33G006 NE	-	1

MALETÍN CON RUEDAS PARA PORTÁTIL 15,6"

Maletín con ruedas para portátil de 15,6". Compartimento para ropa con almohadilla divisoria y cintas elásticas cruzadas. Color negro. Volumen: 22 litros. Medidas: 230 x 440 x 380 mm. **El maletín.**



C



CÓD.	REF.		
156221	SACM5008 NE	-	1

MALETÍN CON RUEDAS PARA PORTÁTIL 17,3"

Maletín con ruedas para portátil de 17,3". Cremalleras con bloqueo. Compartimento para ropa con almohadilla divisoria y cintas elásticas cruzadas. Color negro. Volumen: 26,5 litros. Medidas: 180 x 450 x 330 mm. **El maletín.**

MOCHILAS PARA PORTÁTILES

Kensington

D



CÓD.	REF.		
75392	K62591EU	-	1

MOCHILA PARA PORTÁTIL 14"

Compartimentos especiales forrados, adecuados para la tableta y smartphone, con el fin de mantenerlos bien protegidos. Bolsillo con una salida para auriculares. Bolsillo de rejilla para cantimplora y práctico bolsillo auxiliar. Mosquetón integrado adecuado para llaves. Cremalleras reflectantes que proporcionan visibilidad durante la noche. Sistema de respaldo acolchado. Anchas asas ajustables que se alargan hasta convertirse en asa para trolley. Color negro. Medidas: 430 x 310 x 100 mm. **La mochila.**

Kensington

E



CÓD.	REF.		
156618	K60383EU	-	1

MOCHILA PARA PORTÁTIL 14"

Mochila para portátiles. Cómoda, segura, elegante, duradera y compatible con los controles de seguridad de la TSA, es la mochila perfecta para profesionales que se desplazan constantemente. Cuenta con una parte posterior con contorno que disipa el calor, abraza el cuerpo y desplaza el peso para que esté más cerca del centro de gravedad. Compartimento de seguridad para portátiles con cremallera resistente a perforaciones. Bolsillo de seguridad RFID. Portabotellas integrado. Material: poliéster balístico. Color negro. Medidas: 385 x 450 x 120 mm. **La mochila.**



F

CÓD.	REF.		
63019	SACM5005 NE	-	1

MOCHILA PARA PORTÁTIL 14"

Mochila de gran funcionalidad, con excelentes materiales exteriores: mezcla de poliéster, cremalleras invertidas y costuras acentuadas en rojo. Compartimento acolchado para portátil, con bolsillo integrado para tablet y con cremalleras con bloqueo. En el exterior cuenta con amplio bolsillo vertical frontal con cremallera, dos bolsillos elásticos de rejilla a ambos lados, y un bolsillo con cremallera de tacto suave para proteger los dispositivos electrónicos, gafas de sol, etc. En el interior contiene dos sujetabolígrafos, múltiples bolsillos, un compartimento central para documentos y otro para el teléfono móvil. Asas para la espalda, ergonómicas y ajustables. Sistema de respaldo acolchado. Cumple las recomendaciones IATA y puede llevarse en la cabina del avión. Color negro. Medidas: 295 x 430 x 190 mm. **La mochila.**



Sams^onite

A



CÓD.	REF.	TAMAÑO	MEDIDAS		
156222	SACM5006 NE	15,6"	200 x 300 x 440 mm	-	1
156223	SACM5007 NE	17,3"	205 x 320 x 480 mm	-	1

MOCHILA PARA PORTÁTIL

Mochila para portátil. Cremalleras con bloqueo. Compartimento para ropa con almohadilla divisoria y cintas elásticas. Volumen de 22,5 l. Organización interna rediseñada para los últimos dispositivos electrónicos. Color negro. **La mochila.**

Kensington

B



CÓD.	REF.		
156617	K60382EU	-	1

MOCHILA PARA PORTÁTIL 15,6"

Mochila para portátiles. Cómoda, segura, elegante, duradera y compatible con los controles de seguridad de la TSA, es la mochila perfecta para profesionales que se desplazan constantemente. Cuenta con una parte posterior con contorno que disipa el calor, abraza el cuerpo y desplaza el peso para que esté más cerca del centro de gravedad. Compartimento de seguridad para portátiles con cremallera resistente a perforaciones. Bolsillo de seguridad RFID. Portabotellas integrado. Material: poliéster balístico. Color negro. Medidas: 368 x 470 x 235 mm. **La mochila.**

Q-CONNECT[®]

C



CÓD.	REF.		
155950	KF17990	-	1

MOCHILA PARA PORTÁTIL 18"

Un espíritu más cómodo y desenfadado que convive perfectamente con el estilo de vida del nuevo ejecutivo: urbanita, vanguardista, amante del diseño, despojado de lo prescindible y centrado en lo fundamental. Múltiples compartimentos pensados en su gran mayoría para llevar a todas partes los gadgets imprescindibles en el día a día. Y, por supuesto, todo con la combinación de materiales perfecta (100% poliéster). Medidas: 460 x 170 x 310 mm. **La mochila.**



Q-CONNECT[®]

D



CÓD.	REF.		
75970	KF16976	-	1

MOCHILA PARA PORTÁTIL 18"

Mochila para portátil, práctica y ligera fabricada en poliéster. Tiene un bolsillo exterior con cierre de cremallera, para llevar a mano el teléfono móvil, las llaves, la cartera, etc. Tiene un compartimento interior acolchado para el ordenador portátil con cierre de velcro. Bolsillos de rejilla laterales para el agua o cables. Un asa de mano y dos asas para colgar en la espalda. Color negro. Medidas: 330 x 470 x 180 mm. **La mochila.**

EXACOMPTA

E



CÓD.	REF.		
156049	18634E	-	1

MOCHILA CON RUEDAS PARA PORTÁTIL 15,6"

Mochila con ruedas para ordenador portátil hasta 15"6. Asa telescópica retráctil en un compartimento con cremallera para poder pasarla de trolley a mochila. Cintas de la mochila ergonómicas, ajustables y plegables en un bolsillo específico para guardarlas cuando se usa de trolley. Compatible con el equipaje de mano en las principales compañías aéreas. Cierre seguro con candado TSA suministrado. Medidas: 370 x 240 x 540 mm. **La mochila.**

Q-CONNECT®

A



CÓD.	REF.	📦	📦
20134	KF04521	-	1

ATRIL DE SOBREMESA

Ángulo de visión ajustable. Se pliega totalmente para facilitar su almacenaje. Base regulable de plástico. Medidas: 345 x 235 mm. **El atril.**

Fellowes

B



CÓD.	REF.	📦	📦
43902	21140	-	1

ATRIL DE SOBREMESA

Atril diseñado específicamente para libros, manuales de gran tamaño o material de referencia. Fabricado en plástico. Dos clips ajustables que sujetan las páginas abiertas en el lugar deseado. Nueve ajustes de altura. Con base antideslizante y plegable. Capacidad para 400 hojas. Color plata. Medidas: 244,4 x 295 x 50,8 mm. **El atril.**

3M

C

LÍNEA CONFORT



CÓD.	REF.	📦	📦
37968	FT510090937	-	1

ATRIL PARA MONITOR

Ayuda a situar el documento a la altura de los ojos. Se adapta a prácticamente todos los monitores LCD y CRT. Evita la fatiga muscular y ocular producida por el movimiento repetido del cuello y el cambio de punto de enfoque visual. Sujeta hasta 30 hojas. Se puede plegar para un uso más cómodo. Se puede ajustar tanto al lateral derecho como al izquierdo del monitor. Medidas: 228 x 254 x 70 mm. **El atril.**

SOPORTES DE MONITOR, MULTIUSOS Y PORTÁTILES

ZONA3

ALIVIAR MOLESTIAS EN EL CUELLO

La tendencia a aproximar, bajar y subir la cabeza para mirar la pantalla, puede provocar molestias en el cuello o espalda.

Fellowes. Comprometidos con tu bienestar

DESDE LA OFICINA
DESDE CASA
MÚLTIPLES LUGARES

Q-CONNECT®

D



CÓD.	REF.	📦	📦
68232	KF18640	-	1

SOPORTE DE MONITOR

Soporte de monitor con diseño actual multiusos. Eleva el monitor a una altura de 24". Medidas: 486 x 96 x 276 mm. Peso: 1,65 kg. **El soporte.**

Q-CONNECT®

E



CÓD.	REF.	MEDIDAS	📦	📦
154527	KF18018	380 x 112 x 240 mm	-	1
154528	KF18019	555 x 112 x 265 mm	-	1

SOPORTE DE MONITOR

Soporte para monitor ajustable en altura. Se puede ajustar a 3 alturas: 62 / 82 / 112 mm. Color negro. **El soporte.**

3M

F



CÓD.	REF.	MEDIDAS	PESO	📦	📦
42722	FT510100975	290 x 85 x 380 mm	1,4 kg	-	1

SOPORTE DE MONITOR

Soporte de monitor ajustable, para pantallas LCD. Facilita la altura correcta del monitor para que el usuario se sitúe en la zona de visión recomendada. **El soporte.**

Fellowes

G



CÓD.	REF.	📦	📦
58958	8020101	-	1

SOPORTE DE MONITOR AJUSTABLE EN ALTURA

Ajusta la pantalla a la altura de los ojos para prevenir malas posturas. Fabricado en material plástico. Diseño triangular que permite un puesto de trabajo despejado. Ajustable a tres alturas: 100, 115 y 130 mm. Aguenta monitores TFT hasta 21" o hasta 10 kg de peso. Medidas: 447 x 13 x 330 mm. Peso: 0,712 kg. **El soporte.**



Fellowes

A



CÓD.	REF.		
31644	91450	-	1

SOPORTE DE MONITOR GIRATORIO

Ajustable en altura de 76 a 114 mm. La base rota 45°, soporta monitores de hasta 14 kg de peso. Incluye bandeja para poner papeles. Medidas: 419 x 89 x 289 mm. Peso: 3,5 kg. **El soporte.**

Fellowes

B

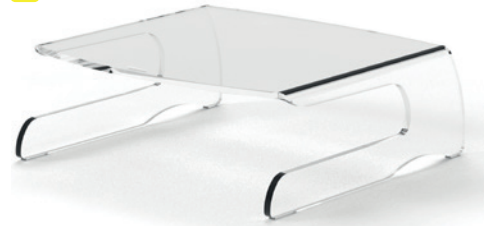

CÓD.	REF.		
156473	9731001	-	1

SOPORTE DE MONITOR

Eleva el monitor a una altura de 11 cm. Diseño totalmente transparente fabricado en resistente acrílico de 6 mm de espesor. Soporta pantallas de hasta 6,5 kg. Medidas: 10,7 x 27 x 25,4 cm. **El soporte.**

Fellowes

C



CÓD.	REF.		
156474	9731101	-	1

SOPORTE DE MONITOR

Soporte de diseño totalmente transparente fabricado en acrílico de 5 mm de espesor. Espacio inferior para poder colocar el teclado u otros complementos, ahorrando espacio en el escritorio. Soporta pantallas de hasta 10 kg. Ajustable a alturas: 7 / 8,5 / 10 / 11,5 / 13 cm. Medidas: 10,5 x 32 x 25,6 cm. **El soporte.**

Fellowes

D



CÓD.	REF.		
75579	9311102	-	1

SOPORTE DE MONITOR

Soporte para monitor con un elegante y moderno diseño acorde con cualquier decoración tanto en el hogar como en la oficina. Fabricado en plástico blanco. Diseñado para aumentar el confort y productividad. Eleva el monitor a una altura de 8,5 cm. Soporta hasta 5,5 kg de peso. Medidas: 505 x 125 x 220 mm. Peso: 1,1 kg. **El soporte.**

Fellowes

E



CÓD.	REF.		
78286	9169301	-	1

SOPORTE DE MONITOR

Soporte para monitor estándar. Fabricado en plástico 100% reciclado. Con patas antideslizantes para garantizar la estabilidad en cualquier tipo de superficie. Ajusta la pantalla a la altura de los ojos para prevenir malas posturas. Ajustable en altura de 50 mm a 100 mm. Soporta pantallas de hasta 27 kg de peso, CRT o TFT/LCD de 17". Medidas: 340 x 50/100 x 340 mm. Peso: 0,72 kg. **El soporte.**

Fellowes

F



CÓD.	REF.		
38660	9169401	-	1

SOPORTE DE MONITOR PREMIUM GRAFITO

Soporta pantallas de hasta 36 kg, CRT o TFT/LCD de 21". Fabricado en plástico 100% reciclado. Se puede ajustar a 5 alturas diferentes desde 64 mm a 165 mm. Base de plástico resistente que puede servir para guardar documentos. 1 año de garantía. Medidas: 335 x 344 x 165 mm. Peso: 2,20 kg. **El soporte.**

Fellowes

G



CÓD.	REF.		
166178	9169501	-	1

SOPORTE DE MONITOR PLUS GRAFITO

Coloca la pantalla a una altura cómoda y mantiene el puesto de trabajo organizado. Soporta pantallas de hasta 36 kg. Incluye cajón de almacenamiento de 51 mm y un atril. Se pueden elegir entre 5 alturas diferentes, de 64 mm a 165 mm. Acreditado con ISO 9241 por Fira Internacional y por la Consultoría Ergonómica Internacional Independiente. Medidas: 335 x 344 x 165 mm. Peso: 1,66 kg. **El soporte.**

Kensington

H



CÓD.	REF.		
162281	K55726EU	-	1

SOPORTE DE MONITOR

Soporte para monitor extraancho con diseño duradero y elegante. Plataforma con mucho espacio debajo para almacenar un teclado completo y accesorios. Base de acero que eleva el monitor a una altura de visualización para facilitar una correcta higiene postural y aumentar la productividad. Para monitores de hasta 32" y 20 kg. Medidas: 600 x 260 mm. **El soporte.**

Q-CONNECT®



A

CÓD.	REF.		
43336	KF20081	-	1

SOPORTE DE MONITOR

Soporta monitores de LCD hasta 20", CRT o impresoras. La amplia plataforma extra sirve para colocar altavoces o una impresora. Robusto soporte trasero para asegurar que el monitor no se caiga hacia atrás. Cajón amplio extra con diferentes compartimentos para guardar los objetos de oficina. Espacio extra para colocar su teclado. Medidas: 583 x 120 x 335 mm. Peso: 2,7 kg. **El soporte.**



Q-CONNECT®

B

CÓD.	REF.		
33654	KF04553	-	1

SOPORTE DE PORTÁTIL Y MONITOR PC

Duradero, material resistente a los arañazos. Plataforma acolchada antideslizamientos. Plataforma elevada. Superficie de 370 x 235 mm. Apto para portátiles con monitores 15" y 17". Soporta hasta 5 kg. Medidas: 465 x 120 x 345 mm. Peso: 2 kg. **El soporte.**



Q-CONNECT®

C

CÓD.	REF.		
68233	KF18641	-	1

SOPORTE DE MONITOR

Soporte de monitor amplio y resistente. Con cajón para organizar los artículos esenciales de oficina. Ajusta la pantalla para evitar las tensiones en el cuello. Medidas: 486 x 96 x 276 mm. Peso: 1,9 kg. **El soporte.**



cep

D

N

CÓD.	REF.		
165104	2240030301	-	1

SOPORTE PARA PANTALLA BAMBÚ

Soporte con cajón dividido en tres departamentos. Con base de impresión en madera de haya. Medidas: 520 x 200 x 120 mm. **El soporte.**



Fellowes



E

CÓD.	REF.		
156475	8038101	-	1

SOPORTE DE MONITOR

Alivia la tensión del cuello colocando el monitor en la posición correcta. 3 posiciones de altura (110/130/150 mm). Diseño moderno y elegante para monitores modernos de pantalla ancha. Bandeja de almacenamiento para ayudar a organizar los elementos esenciales. Peso máximo soportado: 18 kg. Medidas: 406,4 x 111 x 238 mm. Peso: 1,06 kg. **El soporte.**



Fellowes

F

CÓD.	REF.		
78285	8031101	-	1

SOPORTE DE MONITOR

Soporte para monitor resistente, con diseño actual multiusos. Con espacio para guardar el portátil debajo y ahorrar espacio, y bandeja para organizar los artículos esenciales de oficina. Ajusta la pantalla para evitar las tensiones en el cuello. Posibilidad de elevar hasta 5 alturas de 100 mm - 150 mm. Soporta grandes pantallas de CRT o TFT de hasta 36 kg de peso. Medidas: 500 x 100/150 x 364 mm. Peso: 1,9 kg. **El soporte.**



Fellowes

G

CÓD.	REF.		
43901	8020801	-	1

SOPORTE DE MONITOR SMART SUITES PLUS

Ajusta la pantalla a la altura de los ojos para prevenir malas posturas. Diseño triangular que permite un puesto de trabajo despejado. Ajustable a 3 alturas. Incluye 2 departamentos para colocar accesorios, móvil, etc. Incluye bandeja de documento. Soporta monitores TFT hasta 21" o hasta 18 kg de peso. Medidas: 480 x 105 x 330 mm. Peso: 1,5 kg. **El soporte.**



Kensington®

A



CÓD.	REF.		
43866	60049	-	1

SOPORTE DE MONITOR GIRATORIO

Soporte giratorio de varios compartimentos donde ordenar los artículos de escritorio para tenerlos a mano. Diseño robusto apto para monitores planos de hasta 24" (LCD) hasta un máximo de 18 kg. Su contorno reducido ocupa poco espacio y resulta muy elegante. Medidas: ø300 x 51/80 mm. Peso: 2,9 kg. **El soporte.**

Q-CONNECT®

B

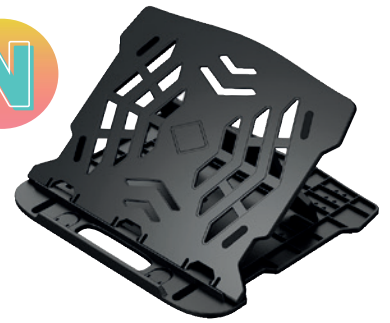

CÓD.	REF.		
163912	KF14469	-	1

SOPORTE PARA PORTÁTIL HASTA 17"

Soporte para portátil. Regulable en varias posiciones. Permite colocar el portátil en la posición deseada, hasta 7 posiciones. Para portátiles hasta 17 pulgadas o 5 kg. Su abertura permite la entrada de aire al portátil. Se pliega para un fácil transporte. Color negro. Medidas: 260 x 280 x 60 mm. Peso: 0,46 kg. **El soporte.**

Q-CONNECT®



C

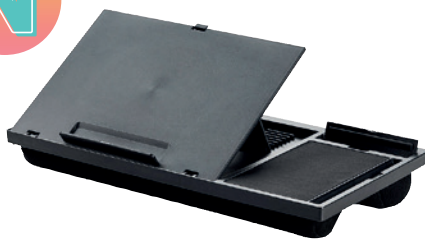

CÓD.	REF.		
163911	KF14471	-	1

SOPORTE PARA PORTÁTIL HASTA 17"

Soporte para portátil multifuncional. Este soporte para monitor se compone de una base para portátil ajustable en 7 posiciones. Con un tope frontal para evitar la caída del portátil, 1 soporte para móvil y una alfombrilla de ratón grande. Se puede utilizar como soporte para portátil, soporte de trabajo, mesa de lectura o para cualquier situación que necesite. Se puede utilizar en la cama, en el sofá o en viajes. Para portátiles hasta 17 pulgadas o 5 kg. Color negro. Medidas: 520 x 280 x 60 mm. Peso: 1,6 kg. **El soporte.**

3M

D



LÍNEA MOVILIDAD



CÓD.	REF.		
38664	FT510095902	-	1

SOPORTE/ELEVADOR PARA PORTÁTIL LX550

Para poder usar tu portátil también como ordenador de sobremesa. Es ajustable para adaptarse a la altura de visión correcta, evitando dolores cervicales. El sistema de agrupamiento de cables facilita conectar y desconectar el portátil de manera rápida. Medidas: 216 x 254 x 241 mm. **El soporte.**

Fellowes

E

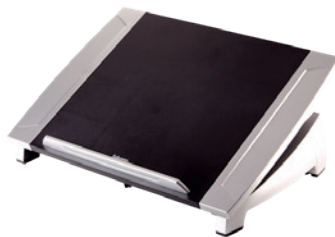

CÓD.	REF.		
36554	8032001	-	1

SOPORTE/ELEVADOR PARA PORTÁTIL OFFICE SUITES

Soporte para portátil PLUS Office Suites. Permite colocar el portátil en la posición deseada. Tope frontal para evitar la caída del ordenador. Regulable en varias posiciones. Para portátiles de 17" o 5 kg. Apilable con la bandeja portadocumentos Office Suites 36555. Medidas: 384 x 41 x 289 mm. Peso: 0,76 kg. **El soporte.**

Fellowes

F



CÓD.	REF.		
156743	8038401	-	1

SOPORTE/ELEVADOR PARA PORTÁTIL 17"

Soporte para portátil Designer Suites™ con altura ajustable con 4 posiciones desde 88 mm hasta 184 mm. Ángulo de inclinación hasta 30 grados. Tope frontal que sujeta el portátil evitando que se deslice. Base antideslizante que aporta estabilidad y evita que se produzcan arañazos en la superficie. Soporta portátiles hasta 11 kg de peso. Color negro. Medidas: 335 x 101 x 284 mm. Peso: 890 g. **El soporte.**

Fellowes

G



CÓD.	REF.		
160293	8212001	-	1

SOPORTE/ELEVADOR SPIRE

Elevador para portátil que ofrece 7 ajustes de altura, además permite plegarse, proporcionando una solución portátil ergonómica. Para optimizar el posicionamiento de la pantalla de cualquier portátil de hasta 17 pulgadas. Certificado por FIRA International Ltd para cumplir con los requisitos ergonómicos establecidos en la legislación europea de salud y seguridad: EN ISO 9241-5. Patas delanteras con ángulo limitado de apertura para adaptarse al portátil. Tope frontal para evitar la caída del portátil. Se pliega para un fácil transporte. Color negro. Medidas: 320 x 42 x 286 mm. Peso: 800 g. **El soporte.**



Fellowes

A



CÓD. REF.
162976 5010501 - 1

SOPORTE PLEGABLE PARA PORTÁTIL

Soporte para portátil fabricado en aluminio que eleva la pantalla a la altura adecuada reduciendo la tensión en cuello, brazos y ojos. Diseño minimalista y ligero, fabricado en aluminio hylite. Se pliega completamente. Se suministra con bolsa de almacenamiento que se puede usar como alfombrilla de ratón. Ajustable a 6 alturas. Plataforma recortada que permite que el portátil esté ventilado y dejar accesibles todos los puertos. Medidas: 238 x 60 x 246 mm. **El soporte.**

Kensington

B



CÓD. REF.
78448 60112 - 1

SOPORTE/ELEVADOR PARA PORTÁTIL EASY RISER™

Eleva el portátil para permitir la circulación del aire y mejorar la comodidad. Ángulo de inclinación de hasta 50 grados. Sistema SmartFit™ para ajustar la altura en dos sencillos pasos. Inserciones almohadilladas para dar estabilidad y seguridad. Para portátiles de 12" a 17". Medidas: 304 x 42 x 281 mm. Peso: 0,82 kg. **El soporte.**

BRAZOS PARA PANTALLAS

ZONA4

ENTORNO ORGANIZADO Y SALUDABLE

Trabajar en un ambiente limpio y saludable mejora la productividad y aumenta el bienestar.

Fellowes. Comprometidos con tu bienestar

DESDE LA OFICINA
 DESDE CASA
 MULTIPLES LUGARES

Fellowes

C



CÓD. REF.
62767 8041601 - 1

BRAZO PARA PANTALLA PLANA

Brazo ligero que permite colocar la pantalla a la distancia correcta, evitando tensiones en cuello, ojos y brazos. Ajustable en altura desde 8,8 cm a 41,9 cm. Regulable en profundidad desde 6,3 a 68,6 cm. Permite inclinar la pantalla hacia arriba o hacia abajo $\pm 37^\circ$ y un giro de pantalla de 360° . Válido para mesas de entre 2,54 cm a 7,6 cm de grosor. Soporta monitores de hasta 10 kg. Cumple con las especificaciones VESA. Fácil de montar con sistema de fijación de pinza, sin necesidad de utilizar herramientas. Medidas: 533 x 111 x 609 mm. Peso: 3,43 kg. **El brazo.**

Fellowes



D



CÓD. REF.
162977 8502501 - 1

BRAZO PARA MONITOR

Ajustable en altura hasta 45 cm. Regulable en profundidad (desde 6,3 a 68,6 cm), permitiendo colocar la pantalla a una distancia óptima de visión. Permite inclinar la pantalla hacia arriba o hacia abajo $\pm 45^\circ$ y un giro de pantalla de 180° . Fácil de montar con sistema de fijación de pinza, sin necesidad de utilizar herramientas. Permite ser fijado a la mesa mediante pinza (grosor de mesa entre 1 cm a 8,8 cm) o por grommet (grosor de mesa entre 1 cm a 7,5 cm). Soporta monitores de hasta 8 kg o 27 pulgadas. Medidas: 55 x 11,6 x 49 cm. Peso: 3,03 kg. **El brazo.**

TU SALUD NUESTRA PRIORIDAD

Soluciones ergonómicas de Fellowes®



EVITA

tensiones en la espalda

Vigila tu postura.

Un respaldo lumbar y un reposapiés te ayudarán a mantener una postura ergonómica



Ver productos en reposapiés y respaldos

ALIVIA

la presión sobre las muñecas

Apoya las muñecas.

Mantén los antebrazos paralelos al escritorio y asegúrate que los codos también están alineados

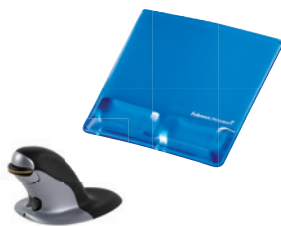

Ver en reposamuñecas y ratones

REDUCE

molestias en el cuello

Mantén un ángulo de visión apropiado.

Asegúrate que los ojos están alineados con la parte superior de la pantalla

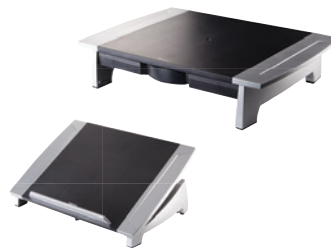

Ver en soportes de monitor y portátil

COMBATE

la inactividad

Introduce el movimiento.

Alternar el trabajo sentado y de pie te ayuda a sentirte mejor y ser más productivo en el trabajo



Consultar mesas elevables y Puestos Sit&Stand

Work Better. Feel Better.



Kensington®

A

CÓD.	REF.		
162726	K55408WW	-	1



BRAZO SMARTFIT ERGO EXTENSIBLE

Libera espacio valioso en el escritorio y mejora la ergonomía. El amplio intervalo de ajuste ofrece $\pm 90^\circ$ de giro, $\pm 180^\circ$ de rotación (para orientación horizontal o vertical), $\pm 45^\circ$ de ajuste de inclinación del monitor y hasta 399 mm/15,7" de extensión del brazo. La abrazadera en C y el cierre de pasacables metálicos resistentes son fáciles de instalar y no dañarán el escritorio o mesa ni dejarán marcas. Compatible con monitores de hasta 34" y 8 kg. Medidas: 135 x 456 x 233 mm. **El brazo.**

Feljowes

B

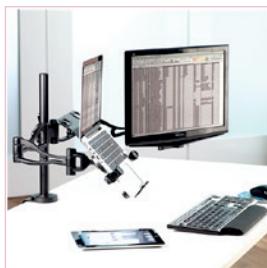

CÓD.	REF.		
62766	8041701	-	1

BRAZO DOBLE PARA PANTALLAS PLANAS

Soporte con brazo doble que permite colocar dos pantallas, reduciendo espacio y adaptando el puesto de trabajo a las necesidades del usuario. Ajustable en altura desde 8,9 cm a 41,9 cm. Regulable en profundidad (desde 6,3 a 68,6 cm). Permite inclinar la pantalla hacia arriba o hacia abajo $\pm 37^\circ$ y un giro de pantalla de 360° . Válido para mesas de entre 2,54 cm a 7,6 cm de grosor. Cumple con especificaciones VESA. Fácil de montar con sistema de fijación de pinza o atornillado a la mesa. Medidas: 558 x 111 x 984 mm. Peso: 4,58 kg. **El brazo.**

FILTROS DE PRIVACIDAD

Kensington®

C

CÓD.	REF.	FORMATO		
160253	K58350WW	12,5"	-	1
160254	K58351WW	13,3"	-	1
160255	K58352WW	14"	-	1
160256	K58353WW	15,6"	-	1



FILTRO DE PRIVACIDAD PARA PORTÁTILES

Filtro magnético de privacidad MagPro™ para monitores. Se puede poner y quitar de forma rápida y sencilla, ofreciendo la mejor protección de privacidad de su clase. Una solución excelente para pantallas con borde fino o curvado. El filtro de privacidad protege al monitor frente a arañazos y otros daños, mientras proporciona privacidad gracias a un ángulo de visión de $\pm 30^\circ$. Reduce la luz azul perjudicial en un 22 %, disminuyendo los reflejos y aumentando la claridad. Reversible para ofrecer opciones de visualización mate y brillantes. **El filtro.**

Kensington®

D

CÓD.	REF.	FORMATO		
160257	K58354WW	21"	-	1
160258	K58355WW	23"	-	1
160259	K58357WW	24" 16:9	-	1
160260	K58358WW	24" 16:10	-	1
160261	K58359WW	27"	-	1



FILTRO DE PRIVACIDAD PARA MONITORES

Filtro magnético de privacidad MagPro™ para monitores. Se puede poner y quitar de forma rápida y sencilla, ofreciendo la mejor protección de privacidad de su clase. Una solución excelente para pantallas con borde fino o curvado. El filtro de privacidad protege al monitor frente a arañazos y otros daños, mientras proporciona privacidad gracias a un ángulo de visión de $\pm 30^\circ$. Reduce la luz azul perjudicial en un 22 %, disminuyendo los reflejos y aumentando la claridad. Reversible para ofrecer opciones de visualización mate y brillantes. **El filtro.**





A

CÓD.	REF.		
47339	93804	-	1

BANDEJA PARA TECLADO

Bandeja para teclado bajo mesa, fabricada en plástico con reposamuñecas de espuma. Soporte para el ratón. Instalable a 3 alturas diferentes. Válida para cualquier tipo de teclado. Color gris grafito. Medidas: 300 x 535 x 54 mm. **La bandeja.**



SOPORTES PARA CPU

Q-CONNECT®

B



CÓD.	REF.		
23502	KF02197	-	1

SOPORTE METÁLICO PARA CPU

Fabricado en metal de alta resistencia con 4 ruedas giratorias para un fácil movimiento y ajuste de los cables. Totalmente ajustable, proporciona soporte para CPU's desde 115 hasta 170 mm. Eleva el CPU 80 mm sobre el suelo. Medidas: 260 x 270 x 230 mm. **El soporte.**



C



CÓD.	REF.		
39359	8039001	-	1

SOPORTE PLÁSTICO PARA CPU

Soporte CPU extensible desde 70 a 280 mm lo que permite ser usado con otros productos. Soporta hasta 50 kg de peso. 4 ruedas, 2 de ellas con freno. **El soporte.**

HIGIENE Y MANTENIMIENTO

Q-CONNECT®

D



CÓD.	REF.		
59102	KF17105	-	1

TARJETA LIMPIADORA DE BANDA MAGNÉTICA

Preimpregnada con solución limpiadora. Se puede usar tanto en lectores de entrada de tarjetas como lectores de banda magnética. Presentada en bolsa individual. **La caja de 20 unidades.**

Q-CONNECT®

E



CÓD.	REF.		
26450	KF04501	-	1

TOALLITAS LIMPIADORAS DE PANTALLAS Y TECLADOS

Toallitas humedecidas con un limpiador multiuso. Recomendadas para uso en monitores, teclados, teléfonos, etc... **El bote de 100 toallitas**

Q-CONNECT®

F



250 ml

CÓD.	REF.		
26451	KF04502	-	1

ESPRAV LIMPIADOR DE PANTALLAS Y TECLADOS

Espray limpiador, especialmente pensado para eliminar la grasa, el polvo y la suciedad en los teclados y pantallas. **El bote de 250 ml.**

Q-CONNECT®

G

400 ml

CÓD.	REF.		
48484	KF04499	-	1

AIRE A PRESIÓN 400 ml

Pulverizador de aire comprimido para limpieza general. Eficaz sobre cualquier superficie ya que evita la suciedad en las zonas más inaccesibles. **El bote de 400 ml.**



UNIDAD MÍNIMA DE VENTA



PERMITE APERTURA DE ENVASE



MEDIDAS: ANCHO X ALTO X PROFUNDIDAD



LEITZ RECYCLE
REFLEJA TU ELECCIÓN
POR EL MEDIO AMBIENTE



www.blauer-engel.de/uz56



Archivador Recycle Leitz 180°

De primera calidad con mecanismo de 180°, para papel de tamaño A4. De cartón 100% reciclado, climáticamente neutro, 100% reciclable y certificado por FSC y por Blue Angel.

Referencia	Descripción
163188	80 mm - 600 hojas



www.blauer-engel.de/uz30a



www.blauer-engel.de/uz30a



www.blauer-engel.de/uz56

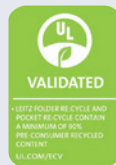

Bandeja de sobremesa, revistero y papelera Leitz Recycle

Robustos y con un diseño llamativo. 98% de plástico reciclado, climáticamente neutros, 100% reciclable y certificado por Blue Angel.

Referencia	Descripción
163186	Bandeja de sobremesa, apilable
163185	Revistero, con ojete
163187	Papelera, 15 litros

Productos Mobile Leitz Recycle

80% de plástico reciclado, climáticamente neutros, 100% reciclables y certificados por Blue Angel.

Referencia	Descripción
A 163191	Carpeta de 3 solapas, A4
163192	Carpeta de proyectos, A4
B 163193	Sobre con click, A4

Carpetas de cartón Leitz Recycle

Cartón 100% reciclado, climáticamente neutras, 100% reciclables y con certificación Blue Angel.

Referencia	Descripción
C 163195	Dossier con gomas elásticas, A4

Carpetas de fundas Leitz Recycle

90% de plástico reciclado, climáticamente neutras y 100% reciclables.

Referencia	Descripción
D 163194	Carpeta de fundas, 20 fundas, A4

Fundas y dossiers Leitz Recycle

90% de plástico reciclado, climáticamente neutros y 100% reciclables.

Referencia	Descripción
163190	Dossier, A4, 140 mic., Bolsa de 25
163189	Funda, A4, de gran capacidad, 100 mic., Bolsa de 25



El archivador de palanca Esselte No.1 Power mejora el ambiente de tu oficina y el medio ambiente de nuestro planeta. Con certificación Blue Angel, certificado FSC®, fabricado con cartón 100% reciclado, 100% reciclable y neutro en emisiones de CO2.



Archivador de cartón Esselte No. 1 Power

Color		75 mm
negro	■	163200
azul	■	163196
rojo	■	163199
verde	■	163198
amarillo	■	163197
blanco	□	163201



www.blauer-engel.de/uz56

